

# GARTEN- UND FORSTTECHNIK 2020







# INHALTS- VERZEICHNIS

<b>VORWORT</b>	<b>  04</b>
<b>HISTORIE</b>	<b>  06</b>
<b>SMART GARDENING</b>	<b>  08</b>
<b>AKKU-TECHNOLOGIE</b>	<b>  14</b>
<b>SORTIMENTSSTRUKTUR</b>	<b>  20</b>
<b>RASENTECHNIK</b>	
Mähroboter Robolinho®	<b>  22</b>
Rasenmäher	<b>  34</b>
Traktoren	<b>  54</b>
Rider	<b>  78</b>
Vertikutierer	<b>  82</b>

## GARTENTECHNIK

Motorsensen	<b>  84</b>
Multitool	<b>  94</b>
Balkenmäher	<b>  98</b>
Kombigerät	<b>  102</b>
Motorhacke	<b>  104</b>
Laubsauger/Laubbläser	<b>  106</b>
Messerhäcksler	<b>  112</b>
Heckenscheren	<b>  114</b>

## FORSTTECHNIK

Kettensägen	<b>  120</b>
-------------	--------------

## WINTERTECHNIK

Schneefräsen	<b>  132</b>
--------------	--------------

## KLEINE GARTENFANS

**| 138**

## ERSATZTEILE

**| 140**

## GESAMTÜBERSICHT

Technische Daten	<b>  142</b>
Sortimentsliste	<b>  146</b>

UVP = unverbindliche Preisempfehlung des Herstellers  
inklusive der gesetzlichen Mehrwertsteuer.

a.A. = auf Anfrage

n.a. = nicht erhältlich in Österreich

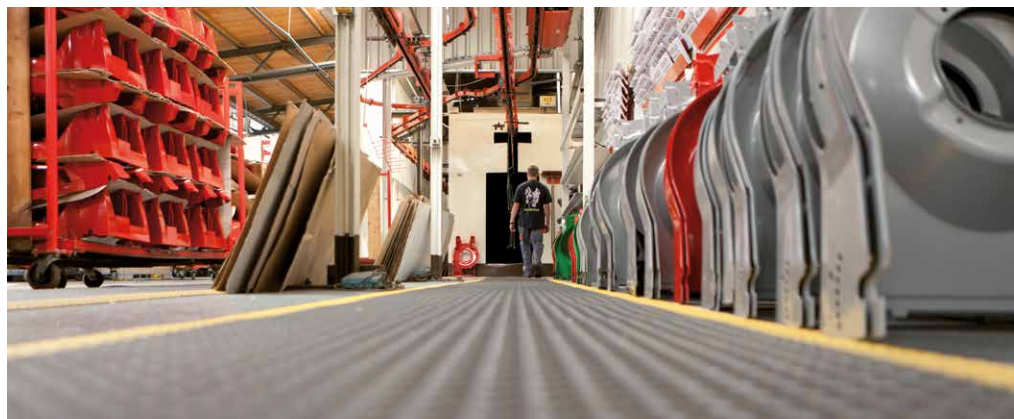

# ENGINEERED IN GERMANY MADE IN AUSTRIA



ÖSTERREICH  
OBdach

**QUALITÄT, DIE ÜBERZEUGT** AL-KO, das heißt Produkte made in Austria. Denn genau hier, im beschaulichen Obdach in der Steiermark, produzieren wir einen Großteil unserer in Bayerisch-Schwaben konstruierten Gartengeräte. Mit der Flexibilität und Sicherheit eines inhabergeführten Unternehmens, mit dem Ziel, die Wünsche unserer Kunden stets zu erfüllen.

**HÖCHSTE ANSPRÜCHE** Unsere Ingenieure aus Forschung und Entwicklung lassen mit schwäbischer Gründlichkeit aus Hunderten Einzelteilen zukunftsweisende Gartengeräte entstehen: Hochwertigste Materialien, ausgefeilte Technik, perfekte Ergonomie und ein sicheres Gespür für Formen und Details machen unsere Gartengeräte unverwechselbar. Den hohen Qualitätsanspruch, der die Marke AL-KO auszeichnet, garantieren wir durch unser umfassendes Technologieprogramm, das vom ersten Entwurf über den Prototypenbau bis zum Endprodukt von den AL-KO Entwicklungsingenieuren, Designern und Technikern geplant und umgesetzt wird.

# SOLO BY AL-KO SMART SOLUTIONS FÜR DEN GARTEN

## DIE ZUKUNFT IST GEGENWART

Der technische Fortschritt ist unaufhaltsam und bietet eine Vielzahl an neuen Möglichkeiten. Ganz gleich, ob beruflich oder privat – ein Leben ohne Technik ist nicht mehr denkbar. Wir von AL-KO Gardentech sind immer einen Schritt voraus und holen die Zukunft schon heute in den Garten mit smarten, digitalen, intelligenten und akkubetriebenen Lösungen. Als Vorreiter revolutionieren wir die Gartenarbeit und bringen sie auf ein neues Level. Dabei orientieren wir uns ganz an Ihren Bedürfnissen. Als führender Hersteller verfolgen wir die Philosophie, mit Neuem zu begeistern und die Wünsche unserer Kunden zu erfüllen. Ausgestattet mit Innovationskraft und einem ausgeprägten Verantwortungsbewusstsein gegenüber Mensch und Natur entwickeln wir die Gartenarbeit von morgen. So bietet solo by AL-KO hochwertige, intelligente

Lösungen für Privat- und Profianwender, die durch Power und Komfort überzeugen. Individuell anpassbar, ressourcenschonend und nachhaltig – unsere Produkte machen die Gartenpflege zum „Vergnügen im Grünen“. Mit den innovativen Technologien von AL-KO geht Gartenarbeit leichter denn je von der Hand. Überzeugen Sie sich selbst!

Viel Spaß beim Blättern, Entdecken und natürlich beim „smarten“ Arbeiten mit den solo by AL-KO Gartengeräten.

*Peter Kaltstadler*

**Peter Kaltstadler**  
Vorstandsvorsitzender / CEO AL-KO Kober SE

 **DEUTSCHLAND**  
**KÖTZ**

Im Technologiezentrum am Standort Kötz werden die innovativen AL-KO Geräte entwickelt sowie auf Herz und Nieren geprüft.

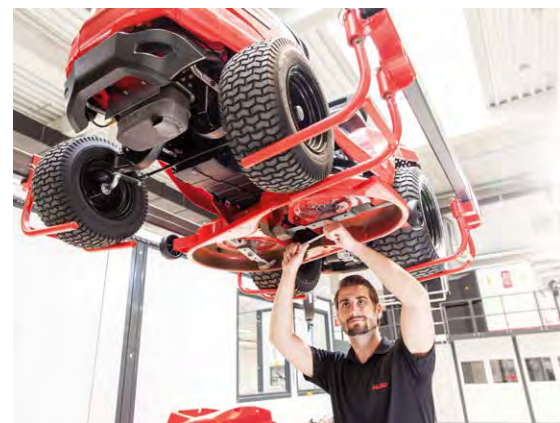

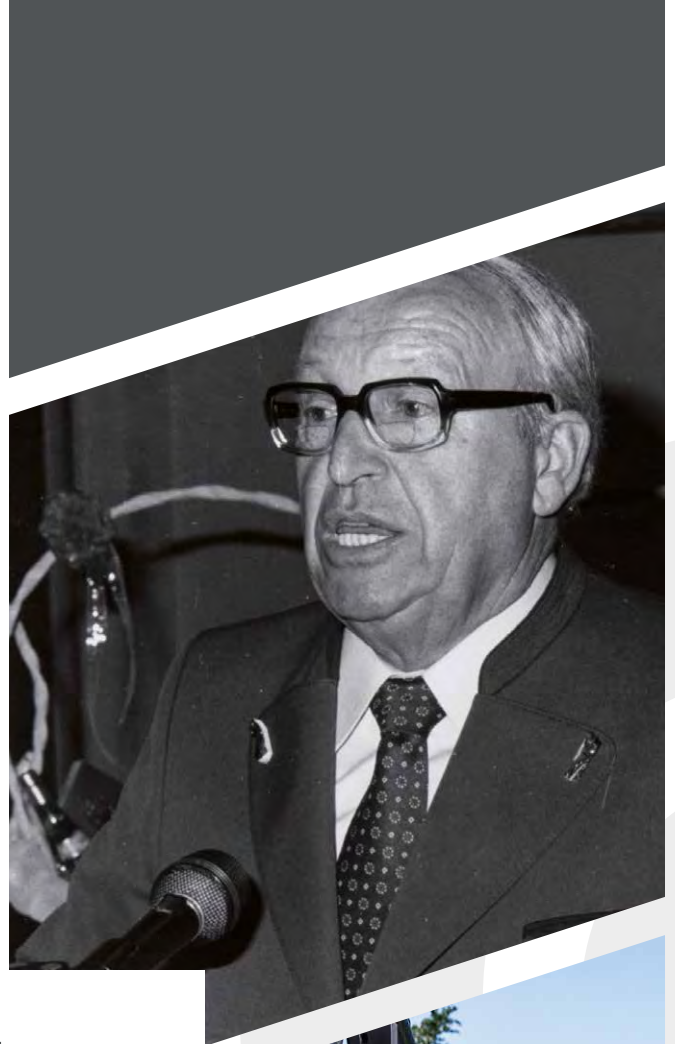

GEGRÜNDET  
**1931**



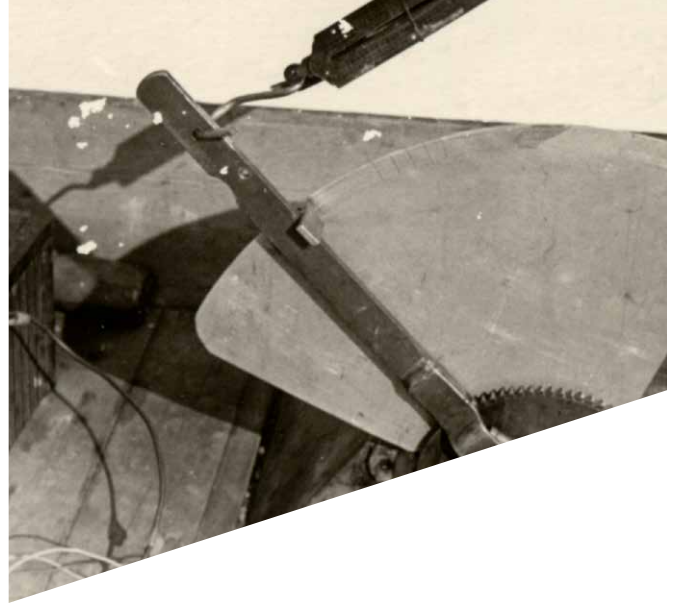

## MEMBER OF PRIMEPULSE HEUTE TEIL DER INTERNATIONALEN PRIMEPULSE GRUPPE

Die AL-KO KOBER GROUP zählt mit den Unternehmensbereichen „Gardentech“, „Lufttechnik“ und „Automotive“ zu den Global Playern unter den deutschen Mittelständlern. Inzwischen ist das in Familienbesitz befindliche Traditionsunternehmen mit Headquarter im bayrischen Kötz weltweit in über 20 Ländern vertreten.

Die AL-KO KOBER GROUP ist Teil des PRIMEPULSE Verbunds. Zum leistungsfähigen Netzwerk gehören circa 60 Beteiligungsunternehmen weltweit. PRIMEPULSE verfolgt einen langfristigen, wertorientierten Beteiligungsansatz und versteht sich als strategischer Partner ihrer Gruppenunternehmen, der diese in ihren Wachstumsambitionen aktiv unterstützt.

Mehr unter [www.primepulse.de](http://www.primepulse.de)

**solo**  
by **AL-KO**

## DAFÜR STEHT SOLO BY AL-KO

solo by AL-KO vereint die innovative AL-KO Rasentechnik und die bewährte Garten- und Forsttechnik von solo zu einer neuen, hochwertigen Produktlinie für Privat- und Profianwender. Mit dem Ziel, immer das Optimum zu finden sowie dem Streben, mit Neuem zu begeistern und dem Anspruch, die Wünsche unserer Kunden stets zu erfüllen.

# SMART GARDENING 2020

## EINFACH CLEVERE GARTENARBEIT!



STATUS: CONNECTED

82% BATTERY LEVEL	G12, G14, G21
8 HOURS	PASS CELL 08
102 DM	SIGNAL 00.357
START: 15:12	GRIDLINE 1.012
END: 20:45	WATER TEMPERATURE





## AL-KO SMART GARDEN: UNSERE VISION FÜR IHREN WUNDERSCHÖNEN GARTEN

Durchdachte und intelligente Lösungen, die Ihnen die Gartenarbeit erleichtern – jetzt und in Zukunft.

Der eigene Garten ist für viele Ausdruck von Lebensqualität und idealer Rückzugsort vom hektischen Alltag. Gartenarbeit bringt viel Freude – umso schöner, wenn diese durch „mitdenkende“ Lösungen immer leichter und müheloser von der Hand geht. Das ist die Vision unseres Smart Garden Konzepts: Ihr Garten in seiner vollen Pracht und Freude am Gärtnern ohne unnötige Aufwände. Seit jeher entwickeln wir unsere Gartengeräte mit einem hohen Maß an Sorgfalt, Kreativität, technischer Perfektion und denken für Sie voraus.

Mit AL-KO Smart Garden gehen wir nun noch einen Schritt weiter und verbinden unsere cleveren Gartengeräte zu intelligenten Gesamtlösungen für Ihren wunderschönen Garten.

Mit der AL-KO inTOUCH Smart Garden App und unserer Smart Cloud können Sie zum Beispiel ganz einfach Abläufe optimieren, Vorgänge sinnvoll automatisieren, kompatible Geräte wie den Robolinho® W von überall aus bedienen und nützliche Informationen zu Ihren Geräten und Ihrem Garten erhalten. Das spart nicht nur Aufwand und Ressourcen, sondern auch Ihre wertvolle Zeit. Wie genau das funktioniert, erfahren Sie auf den nächsten Seiten. Für einen einfach wunderschönen Garten. Einfach smart!



# EINFACH SMARTE GARTENARBEIT MIT DEM ROBOLINHO® W

IN 3 SCHRITTEN ZUM PERFEKTEN GARTEN MIT  
ROBOLINHO® W:

1

AL-KO inTOUCH Smart  
Garden App downloaden  
und Verknüpfungs-  
assistent starten

2

Robolinho®  
personalisieren

3

WLAN Daten eingeben  
– die Verbindung zum  
Heim-WLAN und der  
AL-KO Smart Cloud sind  
nun etabliert



UND LOS GEHT'S!

Nutzen Sie die volle digitale Power unseres cleveren Kraftpakets – ganz einfach mit der AL-KO inTOUCH Smart Garden App und unserer Smart Cloud. Die wichtigsten Features im Überblick:

### Spitzname geben

Fügen Sie Robolinho® W in der App hinzu und geben ihm einen „Spitznamen“ – unsere Favoriten zur Inspiration:



„MÄH MÄH“

**Robby, MÄHgan Markle, Bruno oder Mampfred**



### Konfigurieren & Bedienen

Bedienen Sie den Robolinho® W ganz einfach per App, von überall aus, und konfigurieren Sie bequem Mähzeitfenster, Regensensor, Eco-Modus, Startpunkte und mehr.



### Sprachsteuerung\*

Steuern Sie Ihren Robolinho® „hands-free“ über seinen „Spitznamen“, fügen ihn zu Gruppen und Routinen hinzu, fragen seinen Status ab und konfigurieren z.B. komfortabel die Mähzeiten per Sprachbefehl.

„Alexa – sag AL-KO, Robolinho® soll am Dienstag zwischen 9 & 11 Uhr mähen!“

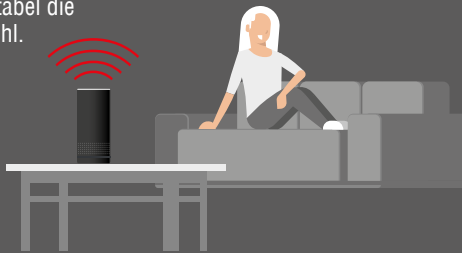

### Smarter Service & Reparatur\*

Fehlerberichte des Robolinho® W können per App an den Händler gesendet werden, um „remote“ Unterstützung zu erhalten (vergleichbar mit Fehlerspeicher beim Auto auslesen).



### Robolinho® „teilen“\*



Zum Beispiel im Urlaub oder zur Wartung können Sie Ihren Robolinho® W mit Familie, Nachbarn oder Ihrem Händler „teilen“, ihnen also virtuellen Zugriff auf das Gerät geben.

### Coming soon:

Bald lässt sich Ihr Robolinho® W auch in Google Home / Assistant einbinden und analog wie bei Amazon Alexa konfigurieren, bedienen & Status abfragen.

### Verknüpfen\*

Mit IF THIS THEN THAT (IFTTT) ganz einfach mit anderen Geräten und Diensten verknüpfen, automatisieren und steuern – auch Dienst-übergreifend – zum Beispiel:

| Synchronisieren Sie Robolinho® Aktivitäten mit beliebigen IFTTT Services, z.B. mit dem Wetterdienst (mäht nicht bei Sturm), mit einem Bewässerungsservice (mäht nur, wenn nicht bewässert wird) oder auch mit Sensoren wie Kamera/Präsenzmelder (mäht nicht, wenn jemand auf der Terrasse ist)

| Verfolgen Sie die Aktivitäten von Robolinho® mit Ihrem Online-Kalender

Und viele mehr!

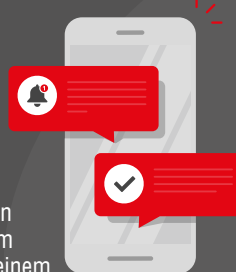

### Immer informiert

Robolinho® W meldet seinen Status an die AL-KO inTOUCH Smart Garden App und gibt direkt Hilfestellungen, falls ein Eingriff notwendig ist – wenn gewünscht auch per Push-Nachricht.\*

### Mit Sicherheit in die Zukunft

Darauf können Sie sich verlassen: Die Datenübertragung zwischen Robolinho® W, der AL-KO inTOUCH Smart Garden App und der AL-KO Smart Cloud ist absolut sicher und erfolgt nach den höchsten rechtlichen Datenschutz-Standards. Alle Daten werden verschlüsselt übertragen, die Cloud Daten werden in Europa gehostet. Keines der AL-KO Gartengeräte verfügt über eine Kamera oder Mikrophon – Ihr Zuhause bleibt somit sicher und geschützt.

### Updates Immer auf dem neuesten Stand\*

Halten Sie Ihren Robolinho® W durch unsere Software-Updates stets aktuell und profitieren Sie von neuen und verbesserten Features.

\*Verbindung zu AL-KO Smart Cloud erforderlich

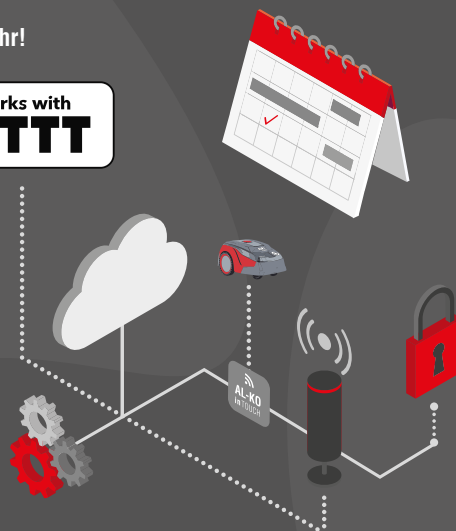

# ROBOLINHO<sup>®</sup>, MACH JETZT PAUSE

## HÄNDE FREI FÜR DIE WICHTIGEN DINGE IM LEBEN

In vielen Situationen haben wir die Hände voll oder es muss einfach schnell gehen – wie praktisch, dass sich der fleißige Robolinho<sup>®</sup> W ganz einfach per Sprachbefehl über Amazon Alexa bedienen lässt. Rasenmähen, Pause, in die Basisstation fahren und mehr auf Zuruf – diese und viele weitere Sprachbefehle unterstützen Sie im Alltag. So bleibt mehr Zeit für's Wesentliche.

Alexa, frag AL-KO wie geht es Robolinho<sup>®</sup>?

Allgemeinen Status abfragen

Deinem Robolinho<sup>®</sup> geht es sehr gut, er hat 72 Prozent Akku-Ladung, er ist gerade am Mähen, sein aktueller Arbeitseinsatz dauert noch 37 Minuten.

Allgemeinen Status abfragen

Alexa, sag AL-KO, Robolinho<sup>®</sup> hat jetzt Feierabend.

Homing

Robolinho<sup>®</sup> wird in den Feierabend geschickt.

Homing

Alexa, sag AL-KO, Robolinho<sup>®</sup> soll jetzt starten / er soll eine Pause machen.

Start / Stop

Robolinho<sup>®</sup> wird gestartet / gestoppt.

Start / Stop

Alexa, sag AL-KO, Robolinho<sup>®</sup> soll montags um 10 Uhr für zwei Stunden mähen.

Mähfenster setzen

Mähfenster für Montag um 10 Uhr für 120 Minuten gesetzt.

Mähfenster setzen

# NOCH SMARTER GÄRTNERN MIT DER AL-KO INTOUCH SMART GARDEN APP

AB 2020 NOCH MEHR FEATURES UND SMARTE UNTERSTÜTZUNG IHRER GARTENARBEIT

EIN MUST-HAVE FÜR JEDEN GARTENBESITZER:

**AL-KO**  
inTOUCH

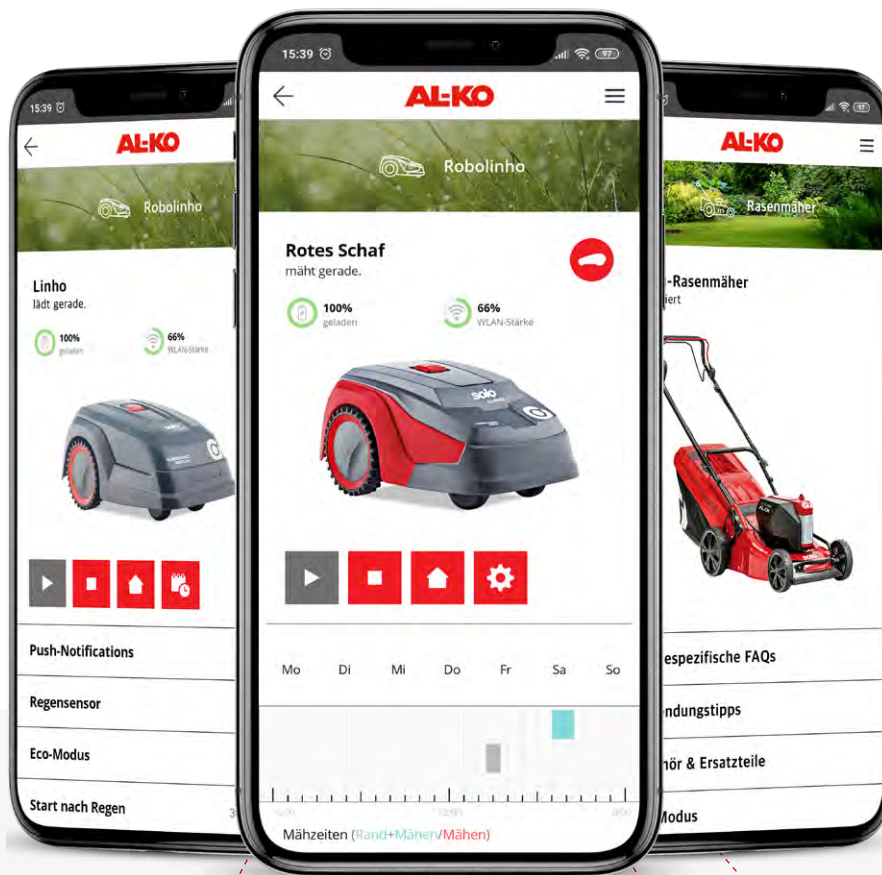

## AL-KO Gerät in der App hinzufügen

Zum Hinzufügen einfach Barcodes auf Kartonaufkleber sowie Kaufbeleg per inTOUCH App scannen – die smarte Art der Produktregistrierung

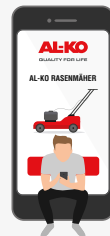

## Einfacher Zugriff auf AL-KO Webshop



## Spezifische Pflege & Anwendungstipps für das Gerät

## Schnelles Auffinden passender Zubehör- und Ersatzteile



## Gartenpflegetipps

## Direkte Anzeige gerätespezifischer FAQs am Produkt



## Komfortable Garantieverlängerung

**2+2**

# ALLES AKKU – DAS KANN SICH MÄHEN LASSEN

AKKUTECHNOLOGIE IM GARTEN: DIE LEISE REVOLUTION



Sauber



Kabellos

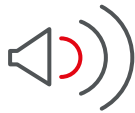

Leise



Kein Gestank



Keine Wartung



Leistungsstark



Leicht



Lange Garantie  
(2+2 Jahre)



Akku frei zukaufbar  
Flexibilität



# Der Akku-Fakten-Check

Von unserem Smartphone über den Laptop bis hin zur Digitalkamera begleiten uns moderne und leistungsstarke Akkus durch den Tag. Auch in der Gartenarbeit sind Akkus auf dem Vormarsch und bringen viele Vorteile. Wir haben die spannendsten Fakten gesammelt:

**Pssst:**

Kein Motoren-  
geräusch



# AK

Mit einer Aufladung kann man ca. 1.200 m<sup>2</sup> Hecke schneiden, das entspricht ca.

# 286

Tischtennisplatten

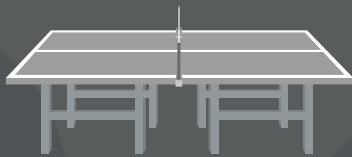

**Ladedauer**

**Power Flex**

solange wie der Film Forrest Gump oder Pulp Fiction



**AL-KO Energy Flex**

Länge eines normalen Fußballspiels



**Li-Ionen Akkus werden verwendet in...**



**Elektroautos & Hybridfahrzeugen**



**Laptops**



**Kameras**



**E-Bikes**



**Elektro-  
rollstühlen**



Ein Power Flex Akku hat so viel Leistung wie

# 41,2

iPhone 6S Akkus



Mit einer Aufladung kann man je nach Rasenmäher-Modell eine Fläche Rasen mähen von:

# 700 m<sup>2</sup>

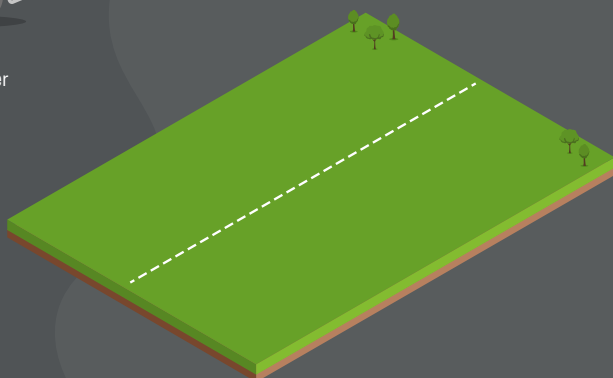

**Gute Beständigkeit bei hohen und niedrigen Temperaturen**

+ 5 °C bis + 35 °C ist der ideale Temperaturbereich für Li-Ionen-Akkus

Einmal Laden eines komplett leeren Power Flex Akkus (270 Wh) benötigt genauso viel Energie, wie ca. 3 Liter Wasser im Wasserkocher auf 100 °C zu erhitzen.



# AKKU-POWER FÜR JEDEN GARTEN

## POWER FLEX

STARKE LEISTUNG FÜR HÖCHSTE ANSPRÜCHE

### PROFIS SETZEN AUF AKKU-GERÄTE DER MEISTERKLASSE

Ein Akku für alle anspruchsvollen Aufgaben: Ob Heckenschneiden, Grastimmen, Holzerkleinern, Hochentasten oder Grasmähen - unser leistungsstarker Power Flex Lithium-Ionen-Akku mit max. 42 V / 7,5 Ah treibt jedes Power Flex Profi-Gerät zu Höchstleistungen an. So sorgt unsere stärkste Akku-Familie für beeindruckende Ergebnisse für semi- und professionelle Gartenarbeiten.



42 V  
Power

### POWER FLEX AKKU

- ✓ ABSOLUT WASSERDICHT & EXTREM ROBUST
- ✓ MAXIMALE LEISTUNG
- ✓ AUTOMATISCHE LADESTANDSANZEIGE
- ✓ SMARTER FEHLERSPEICHER

### POWER FÜR ANSPRUCHSVOLLE ARBEITEN

Mit der Power Flex-Familie schafft man alle noch so umfangreichen Gartenarbeiten in großem bis gewerblichem Umfang.

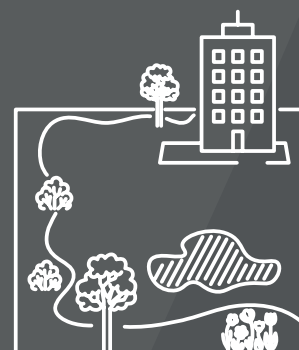



# ENERGY FLEX MEETS POWER FLEX

NEU

VOLLE POWER MIT STARKEM PREIS-  
LEISTUNGS-VERHÄLTNIS

## FÜR AMBITIONIERTE HOBBYGÄRTNER GIBT ES ENERGIEGELADENE NEUIGKEITEN:

Mit dem leichten Energy Flex Akku aus dem AL-KO Sortiment steht Ihnen nun eine spannende Alternative zum Power Flex Profi-Akku zur Verfügung. Dank seiner 40 V max. und 4,0 oder 5,0 Ah bietet Energy Flex volle Power und ist dabei leicht, preiswert und perfekt für den Einsatz in mittleren bis großen Gärten. Ausgewählte solo by AL-KO Geräte sind ab sofort mit dem Energy Flex Akku nutzbar.



Durch den Energy Flex Adapter erhalten Sie zusätzlich Zugang zu den Energy Flex Handgeräten.

## BEREIT FÜR ALLES

Der Energy Flex Akku bietet perfekte Leistung für alle Gartenfreunde mit mittlerem bis großem Garten.





# SOLO BY AL-KO AKKU-GÜRTEL

NEU

Durch den neuen solo by AL-KO Akkugürtel BB 40 können die leistungsstarken Profi-Geräte nun auch mit den beiden 40-V-Akkus der Energy Flex Akku-Familie betrieben werden.

- Für langes und produktives Arbeiten lässt sich bequem ein Ersatz-Akku an dem neuen flexiblen Gürtel mitführen.
- Durch eine angenehme Polsterung des Gürtels bietet solo by AL-KO seinen Kunden bestmöglichen Komfort bei anspruchsvollen Arbeiten.
- Durch Zukauf des kostengünstigen separat im Fachhandel erhältlichen Energy Flex Adapters (Art.-Nr.: 127 579) erhalten Kunden zusätzlich Zugang zum kompletten Sortiment der handgehaltenen AL-KO Gartengeräte aus der Energy Flex Akku-Familie.



## IHRE VORTEILE:

### Hoher Tragekomfort

durch eine komplette Gürtelpolsterung

### Produktives und langes Arbeiten

durch ein zweites Akku-Fach

### Angenehme Druckverteilung

durch Silikonkissen, angebracht auf der Rückseite des Akku-Fachs

### Optimale Bewegungsfreiheit

durch zwei Kabelhalter



### ENERGY FLEX ADAPTER

zu Akkugürtel BB 40

Art.-Nr. 127 579 UVP 14,90 €



MIT USB-ANSCHLUSS



### GÜRTELSYSTEM BTA 42

Gürteltasche mit Schultergurt

für Power Flex 42-V-Akku\*

Art.-Nr. 127 442 UVP 99,90 €

\*Akku nicht im Lieferumfang enthalten.

### AKKUGÜRTEL BB 40

für 2 Energy Flex 40-V-Akkus\*

Art.-Nr. 127 573 UVP 49,90 €

## PROFI-TIPP

Mit dem separat erhältlichen Energy Flex Adapter (Art.-Nr.: 127 579) können Sie mit Ihrem Akku-Gürtel BB 40 das komplette Sortiment der handgehaltenen AL-KO Gartengeräte aus der Energy Flex Akku-Familie nutzen. Mehr Infos online und bei Ihrem Fachhändler.

**JETZT ONLINE UND BEI  
IHREM FACHHÄNDLER!**

# FÜR JEDEN GÄRTNER

MIT UNSEREN WEGWEISERN FINDEN SIE IMMER DAS



## ALLES **EASY** *pro*

solo by AL-KO-Power für mittlere bis große Gärten – denn wenn es viel zu tun gibt, zählen einfache Anwendbarkeit, Flexibilität und clevere Zusatzfunktionen, die jeden Handgriff erleichtern. Mit unseren Geräten der EASY PRO-Klasse sind Sie immer gut beraten – für den schönsten Garten in der Nachbarschaft.



Achten Sie auf diesen Wegweiser, wenn Sie im Team EASY PRO sind



## VOLLER **COMFORT** *pro*

Komfortables Arbeiten dank höchster Funktionalität und Profi-Geräten mit innovativen Features – das versprechen wir Ihnen in unserem COMFORT PRO Segment. Ideale Leistung und geprüfte Langlebigkeit sorgen für schnelle Arbeitsergebnisse, die sich sehen lassen können.

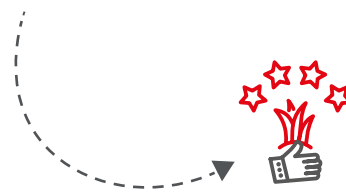

Dieser Wegweiser bringt Sie direkt zu Ihrer COMFORT PRO Ausstattung



## ABSOLUT **PREMIUM** *pro*

Mit dem Prädikat PREMIUM PRO bekommen Sie nur das Beste vom Besten der Marke solo by AL-KO.



Folgen Sie den 5 Sternen zu unserer PREMIUM PRO Ausstattung

# DIE RICHTIGE LÖSUNG

PERFEKT PASSENDE PRODUKT FÜR IHRE ANFORDERUNGEN

SORTIMENTSSTRUKTUR

## Perfekt für Gärtner wie CHRIS, 34

Passionierter Hobbygärtner, der viel Zeit im großen Garten verbringt.  
Braucht solide Gartengeräte, mit denen er seinen Garten perfekt pflegen kann.



### Darauf achten Gärtner/-innen wie Chris:

- | Gehobene Qualität
- | Sehr komfortabel und bedienfreundlich
- | Hohe Flexibilität und Funktionalität
- | Clevere Zusatzfunktionen
- | Schönster Garten in der Nachbarschaft – schnell und leicht erreicht

**EASY pro**



## Perfekt für Gärtner wie KLAUS, 53

Wohnt in einer sehr gepflegten Wohnanlage, für die er nebenbei die Gartenanlage/ Grünflächen pflegt.  
Gartengeräte müssen seinen gehobenen Ansprüchen gerecht werden.



### Darauf achten Gärtner/-innen wie Klaus:

- | Innovative Produkte und Features
- | Hoher Komfort und Bedienfreundlichkeit
- | Überraschend viele Funktionen und hohe Langlebigkeit
- | Ein Ergebnis, das sich wirklich sehen lassen kann

**COMFORT pro**



## Perfekt für Gärtner wie ALEX, 37

Ist nebenberuflich Garten- und Landschaftspfleger | Er hat höchste Ansprüche an die Gartengeräte, die er sehr häufig nutzt.



### Darauf achten Gärtner/-innen wie Alex:

- | Das Beste vom Besten der Marke solo by AL-KO
- | Innovative Produkte und Features
- | Für die anspruchsvolle Anwendung mehrmals pro Woche
- | Bis ins kleinste Detail „mit schwäbischer Präzision“ entwickelt für optimale Ergebnisse
- | Höchster Komfort und Bedienfreundlichkeit
- | Funktionen entwickelt für den höchsten Anspruch

**PREMIUM pro**





# MÄHROBOTER

VOLLAUTOMATISCHE RASEN-  
PFLEGE AUF KNOPFDRUCK

**AL-KO**   
in TOUCH

Works with  
**IFTTT**







# MÄHROBOTER ROBOLINHO<sup>®</sup>



Mit garantierter Sicherheit  
fleißig im Einsatz



Perfektes Barfußgefühl –  
denn das Leben findet draußen statt



Super leise, super sicher,  
super smart – Supermäh



Auch in verspielten Gärten  
ein wahrer Akrobat

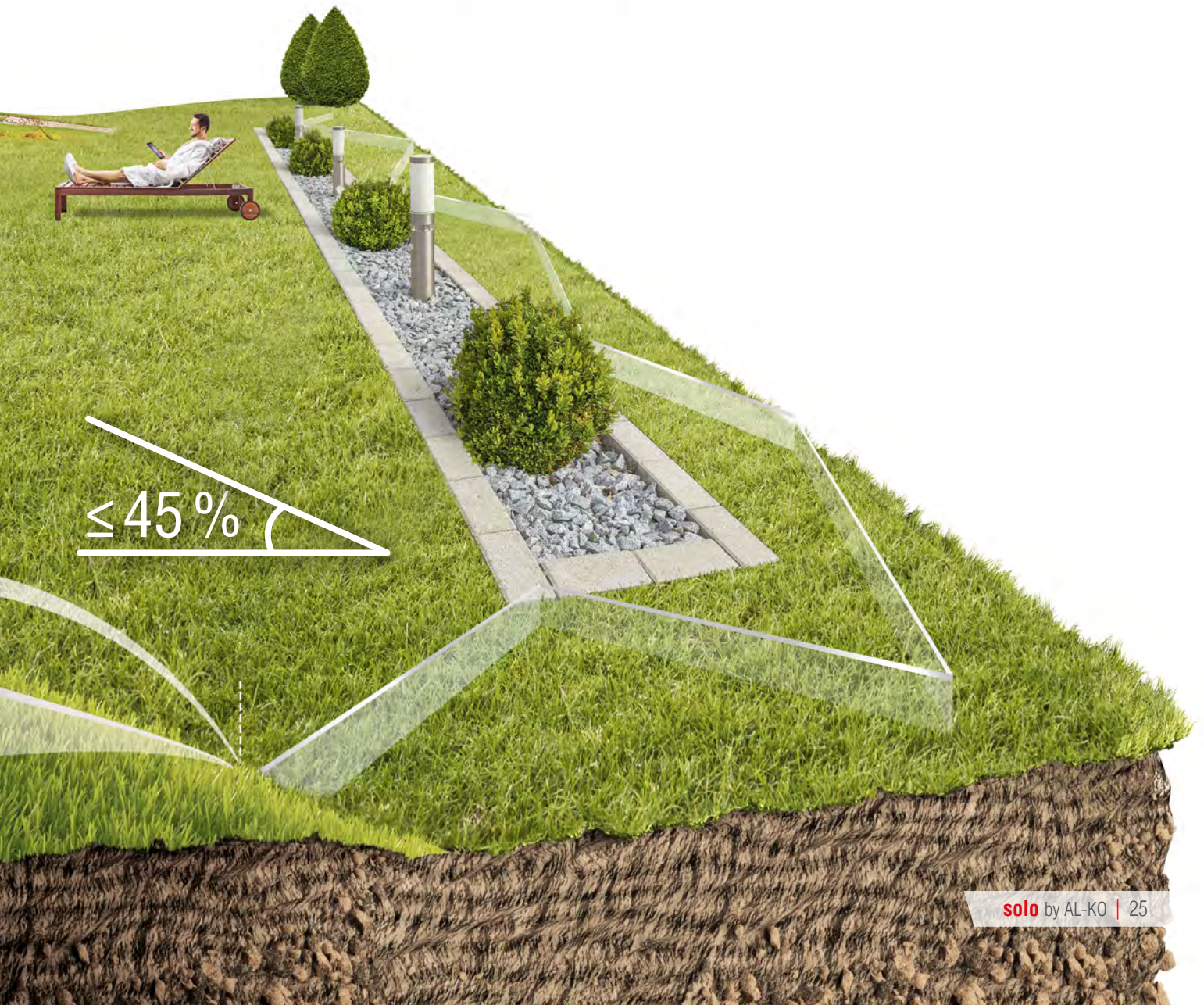

≤ 45%

# FÜR JEDE RASENFLÄCHE, FÜR JEDEN ANSPRUCH

| PERFEKT IN ALLEN DETAILS



## SERVICE UND WARTUNG

Unsere fachkundigen Service-Partner stehen Ihnen gerne bei der Installation, Reparatur, Wintereinlagerung bzw. mit individuellem Jahresservice zur Seite.



## SMARTE RASENPFLEGE

Durch den regelmäßigen Schnitt bleibt der Rasen stets optimal in Form. Dank kompakter Bauweise und der intelligenten Steuerung des Robolinho® meistert dieser auch enge Passagen von mind. 60 cm Breite.



## MIT VOLLER LADUNG

Der Robolinho® fährt bei nachlassender Akku-Ladung selbstständig in seine Basisstation. Die Lithium-Ionen-Technologie der Akkus garantiert ein schnelles Laden ohne Memory-Effekt sowie eine lange Lebensdauer des kraftvollen Akku-Packs.





## HÖCHSTE SICHERHEIT

Fünf unabhängig voneinander arbeitende Sensoren in Verbindung mit einem ausgeklügelten Sicherheitskonzept gewährleisten umfassende Betriebssicherheit. Im täglichen Betrieb erkennt der Robolinho® Hindernisse und weicht ihnen zuverlässig aus.

AL-KO<sup>®</sup>  
inTOUCH

Works with  
**IFTTT**

## KOMPATIBEL MIT ALEXA, IFTTT UND AL-KO INTOUCH

Robolinho® komfortabel per AL-KO inTOUCH App, Amazon Alexa und IFTTT überwachen, bedienen, konfigurieren sowie mit anderen Diensten und Geräten verknüpfen.

## ZWEIFACH DOPPELT SCHARF

Die zwei gehärteten Schneidmesser werden wechselweise im Links- und Rechtslauf betrieben und bleiben dadurch doppelt so lange scharf. Durch das einfache Wenden der Messer verdoppelt sich die Laufzeit nochmals. Die einzigartige Doppelmessertechnik mit Räummessern sorgt für ein perfektes Schnittbild.

## WETTERUNABHÄNGIG

Der eingebaute Regensensor lässt Ihnen die Wahl: mähen bei Regen oder pausieren.

## SELBSTSTÄNDIGES ARBEITEN

Das übersichtliche Bedienfeld macht die Programmierung des Robolinho® zum Kinderspiel. Einfach gewünschte Tage und Zeiten eingeben, an denen der Robolinho® fahren soll – fertig!



## GRIFFIGES PROFIL UND OPTIMALE STEIGFÄHIGKEIT

Dank des kraftvollen Antriebs und griffigen Radprofils meistert der Robolinho® Steigungen bis zu 45% mühelos. Die beiden Antriebe mit stark profilierten Rädern sorgen für kleine Wenderadien und ausgezeichnete Bodenhaftung.



# EINFACH INSTALLIERT, SCHNELL EINSATZBEREIT

IHR WEG ZUR VOLLAUTOMATISCHEN  
RASENPFLEGE

## NACHTRUHE

Bei Dunkelheit sind meist unsere stacheligen Freunde unterwegs. Lassen Sie Ihren Robolinho® aus Rücksicht daher nachts besser in seiner Basisstation.

## BIENEN SCHÜTZEN

Bienen finden in der freien Natur immer weniger Schutzraum. Helfen Sie unseren Bienen, indem Sie ihnen einen eigenen Bereich schenken.

## HINDERNISSE UMGEHEN

Hindernisse wie Beete und Pool mit Begrenzungskabel ausgrenzen.

## SCHMALE PASSAGEN

Schmale Korridore von mind. 60 cm kann der Robolinho® problemlos durchfahren.

## EXTERNER SERVICE

Noch bequemer ist die Installation, wenn sie Ihr externer Robolinho® Installationservice vor Ort für Sie erledigt. Er steht Ihnen auf Wunsch gerne mit Rat und Tat zur Seite.

## SMART GARDENING



Robolinho® verbindet sich per WLAN entweder direkt mit der inTOUCH App auf Ihrem Smartphone oder über Ihr WLAN-Heimnetz mittels Internet mit der AL-KO Smart Cloud. Dies ermöglicht Ihnen, Robolinho® von überall auf der Welt zu überwachen, konfigurieren und bedienen – egal, ob per AL-KO inTOUCH App, per Amazon Alexa oder über den smarten Cloud-Dienst IFTTT.

Zudem profitieren Sie von regelmäßigen Software-Updates für Ihren Robolinho® und können Ihren Robolinho® mit Familie, Nachbarn und Ihrem präferierten solo by AL-KO Händler teilen, um während Ihrer Abwesenheit nach Robolinho® zu schauen oder Unterstützung anzufordern.

**MEHR ZU SMART GARDENING AB SEITE 8**

## BASISSTATION AUFBAUEN

Installation der Basisstation an einer wettergeschützten Stelle.

## KABEL VERLEGEN

Verlegung des Begrenzungskabels rund um den Mähbereich.

## AL-KO inTOUCH

Mit AL-KO inTOUCH Smart Garden bedienen Sie Ihren Robolinho® von jedem Ort.





# MÄHROBOTER ROBOLINHO®

## ROBOLINHO® 700 W

- | Klein, kompakt und agil
- | Steigungen bis zu 45 %
- | Große Bodenfreiheit für problemloses Mähen in höherem, dichtem Gras
- | Doppelmessermähwerk mit Wendeklingen
- | Im Rechts- und Linkslauf eine 4-fach längere Standzeit

Art.-Nr. 127 569  
**1.099,90 €**



Für Flächen bis 700 m<sup>2</sup>

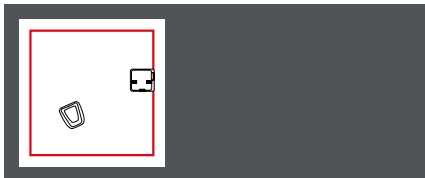

## ROBOLINHO® 1200 W

- | Schmale Passagen **ab 60 cm Breite**
- | Sechs individuell einstellbare Startpunkte
- | Einfache Erreichbarkeit abseits gelegener Bereiche in komplexen Gärten
- | Smarter Regensensor
- | Zuverlässiger, komfortabler Betrieb

Art.-Nr. 127 570  
**1.599,90 €**



Für Flächen bis 1.200 m<sup>2</sup>

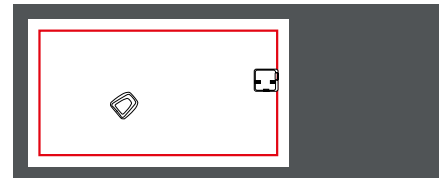

## ROBOLINHO® 2000 W

- | Effiziente Arbeitsweise mit einer enormen Flächenleistung
- | Vollautomatischer Betrieb
- | Leistungsfähiger und besonders leiser Antrieb in Verbindung mit großer Bodenfreiheit und dem bewährten Mulchmesser-Schneidsystem
- | Spielend einfache Einstellung über das leicht zu bedienende Display oder per Smartphone via inTOUCH

Art.-Nr. 127 571  
**1.999,90 €**



Für Flächen bis 2.000 m<sup>2</sup>

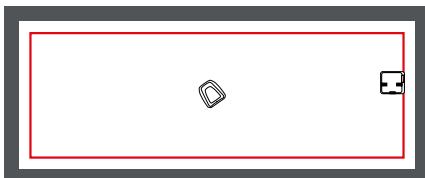

# PREMIUM pro





**PREMIUM pro**

MÄHROBOTER	Robolinho® 700 W	Robolinho® 1200 W	Robolinho® 2000 W
Arbeitsfläche*	max. 700 m <sup>2</sup>	max. 1.200 m <sup>2</sup>	max. 2.000 m <sup>2</sup>
Steigfähigkeit	45 %	45 %	45 %
Schnittbreite	22 cm	23 cm	23 cm
Mähzeit / Ladezeit (bis zu)	60 / 50 min	140 / 90 min	240 / 170 min
Abmessungen (L x B x H)	600 x 400 x 290 mm	625 x 440 x 290 mm	625 x 440 x 290 mm
Schnitthöhenverstellung	22 – 55 mm, manuell	22 – 55 mm, manuell	22 – 55 mm, manuell
Lautstärke im Mähbetrieb	max. 60 dB (A)	max. 60 dB (A)	max. 60 dB (A)
Doppelmesser-Technologie	✓	✓	✓
Regensensor	✓	✓	✓
Frei wählbare Einstiegspunkte	3	6	9
Installationsmöglichkeit 2. Basisstation	✓	✓	✓
WiFi + Smart Cloud Connect**	✓	✓	✓
Art.-Nr. / EAN-Nr.	127 569 / 400 371 806 0515	127 570 / 400 371 806 0522	127 571 / 400 371 806 0539
UVP	1.099,90 €	1.599,90 €	1.999,90 €

\*Die maximale Fläche wird durch den Zuschnitt des Gartens sowie die Anzahl und Größe von evtl. Hindernissen ggf. reduziert.

\*\* inkl. Verknüpfung mit AL-KO mTOUCH App (verfügbar für iOS und Android), Amazon Alexa, IFTTT

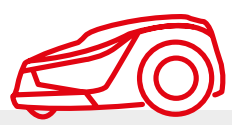

**IHRE VORTEILE AUF EINEN BLICK**

- | Die Robolinho® sind sehr leise im Betrieb.
- | Die Robolinho® sind durch den geringen Energieverbrauch besonders umweltfreundlich.
- | Der Grasschnitt muss nicht entsorgt werden und dient so als natürlicher Dünger (Mulch).
- | Der Rasen wird dichter, kräftiger und sieht immer gepflegt aus.
- | Einfache Installation und zuverlässige Arbeitsweise mit einfacher Bedienung bieten mehr Freizeit.
- | Ganzheitliches Sicherheitskonzept mit mehreren Sensoren gewährleistet Schutz in allen Lagen.



# ZUBEHÖR

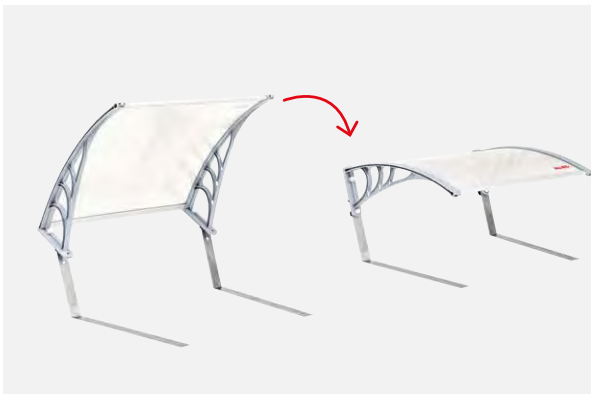

## MÄHROBOTERGARAGE

Die transparente Überdachung schützt alle Robolinho® Mähroboter optimal vor Wettereinflüssen während der Lade- und Standzeiten, ohne dabei die Funktionsabläufe zu behindern. Dank des praktischen Klappmechanismus bleibt zudem der leichte Zugang zur Bedienoberfläche gewährleistet.

Klappbar, passend für alle Robolinho® Mähroboter  
Art.-Nr. 113 350 / EAN-Nr. 400 371 805 5672  
**UVP 169,90 €**





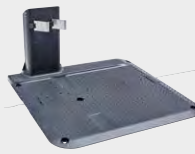

#### BASISSTATION INKL. BODENPLATTE

Robolinho® 700 W / 1200 W / 2000 W

Art.-Nr. 127 516 / EAN-Nr. 400 371 835 1897

**UVP 269,90 €**



#### KABELREPARATURKIT

Robolinho® 700 W / 1200 W / 2000 W

Art.-Nr. 127 327 / EAN-Nr. 400 371 805 5139

**UVP 19,90 €**



#### VERSTÄRKTER SCHLEIFENDRAHT

auf Rolle (300 m)

Art.-Nr. 127 335 / EAN-Nr. 400 371 805 5924

**UVP 149,90 €**



#### SCHLEIFENDRAHT

(150 m)

Art.-Nr. 119 462 / EAN-Nr. 400 371 835 1484

**UVP 49,90 €**

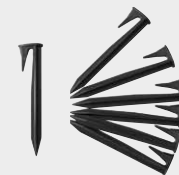

#### BODENNÄGEL

(90 Stück)

Art.-Nr. 119 461 / EAN-Nr. 400 371 805 9571

**UVP 15,90 €**



#### ERSATZMESSER (3x2 Stück)

Robolinho® 700 W / 1200 W / 2000 W

Art.-Nr. 127 465 / EAN-Nr. 400 371 805 8574

**UVP 29,90 €**

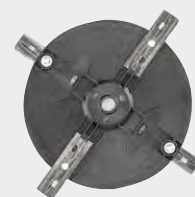

#### MESSERSCHEIBE INKL. MESSER

Robolinho® 700 W Ø 220

Art.-Nr. 127 467 / EAN-Nr. 400 371 805 8598

**UVP 39,90 €**

**Robolinho® 1200 W / 2000 W Ø 230**

Art.-Nr. 127 544 / EAN-Nr. 400 371 806 0287

**UVP 39,90 €**

#### VERLEGESET

1 x Schleifenkabel 150 m

1 x Bodennägel 90 Stk.

5 x Kabelverbinder

Art.-Nr. 127 513 /

EAN-Nr. 400 371 805 9540

**UVP 59,90 €**

#### VERLEGESET

2 x Schleifenkabel 150 m

3 x Bodennägel 90 Stk.

10 x Kabelverbinder

Art.-Nr. 127 514 /

EAN-Nr. 400 371 805 9557

**UVP 99,90 €**

**solo**  
by AL-KO

**solo**  
by AL-KO

**solo**  
by AL-KO



# UNSERE KRAFTPAKETE DIE STÄRKSTEN PFERDE IM RASENMÄHER-STALL



Perfektes Barfußgefühl – denn das Leben findet draußen statt



Flexibler Einsatz für den perfekten Rasen – Mähen, Fangen & Mulchen mit einem Gerät



Höchster Arbeitskomfort für smarte Gartenarbeit





**TOP SERVICE**  
**2+2**  
**GARANTIEVERLÄNGERUNG**  
BEI ONLINE-REGISTRIERUNG  
★★★★★  
[www.al-ko.com/garden](http://www.al-ko.com/garden)

# AKKU-RASENMÄHER

| VOLLE POWER FÜR IHREN RASEN





## DER POWER FLEX AKKU

Die gemeinsame Basis der Power Flex Akku-Familie ist der max. 42 V / 7,5 Ah Lithium-Ionen-Akkublock. Er ermöglicht beeindruckende Arbeitsleistungen: kabel-, emissions- und lärmfrei. Dazu ist er, dank seiner Lithium-Ionen-Zellen, außergewöhnlich langlebig. Einen Memory-Effekt kennt er nicht.

 **POWER FLEX**

# IHRE VORTEILE

- ✓ ROBUSTES GEHÄUSE AUS PREMIUM-STAHL
- ✓ LEICHT ERREICHBARE BEDIENELEMENTE
- ✓ FANGBOX AUS GEWEBE ODER KUNSTSTOFF
- ✓ MEHRFACH HÖHENVERSTELLBARER HOLM\*
- ✓ ZENTRALE SCHNITTHÖHENVERSTELLUNG
- ✓ XL-/XXL-LEICHTLAUFRÄDER AUS KUNSTSTOFF/STAHLBLECH
- ✓ KOMFORTABLER RADANTRIEB
- ✓ MULCHFUNKTION UND SEITENAUSWURF\*
- ✓ GUMMIERTER GRIFFBEREICH
- ✓ INTEGRIERTE FÜLLSTANDSANZEIGE
- ✓ STABILE ALU-HOLMVERSTÄRKUNGEN\*
- ✓ FRONTTRAGEGRIFF



\*nicht bei allen Modellen



# AKKU-RASENMÄHER

## PREMIUM *pro*



### 4237 Li P

- | **Der Kompakte**
- | Mit 26 Kilogramm der Leichteste unter den vier Akku-Rasenmähern
- | 42 V / 7,5 Ah Lithium-Ionen-Akkublock
- | 70 Liter Kunststoff-/Gewebe-Fangbox
- | Zentrale Höhenverstellung

**PAKETPREIS**  
**599,90 €**  
mit Akku + Ladegerät  
Art.-Nr. 127 537



### 4237 Li SP

- | **Wendiger Akku-Rasenmäher**
- | Kraftvoller Lithium-Ionen-Akku mit max. 42 Volt und 7,5 Ah
- | Leise und ohne lästige Abgase
- | 70 Liter Kunststoff-/Gewebe-Fangbox
- | 1-Gang Radantrieb
- | Zentrale Höhenverstellung

**PAKETPREIS**  
**649,90 €**  
mit Akku + Ladegerät  
Art.-Nr. 127 413



### 4757 Li SP

- | **Alleskönner mit Akkubetrieb**
- | Effizientes, emissions- und lärmfreies Mähen
- | Kraftvoller Lithium-Ionen-Akku mit max. 42 Volt und 7,5 Ah
- | 46 cm Schnittbreite
- | Mit Mulchfunktion und Seitenauswurf

**PAKETPREIS**  
**749,90 €**  
mit Akku + Ladegerät  
Art.-Nr. 127 414



### 4757 Li VS

- | **Der „Boss“ unter den Akku-Mähern**
- | Kraftvoller Lithium-Ionen-Akku mit max. 42 Volt und 7,5 Ah
- | Varioantrieb von ca. 2,5 bis 4,5 km/h
- | 70-Liter Kunststoff-Fangbox mit Füllstandsanzeige
- | Zentrale Höhenverstellung
- | Stabile Alu-Holmverstärkung
- | 4inOne Function: Mähen, Fangen, Mulchen und Seitenauswurf

**PAKETPREIS**  
**849,90 €**  
mit Akku + Ladegerät  
Art.-Nr. 127 538





# ALLE AUF EINEN BLICK

AKKU-RASENMÄHER	4237 Li P	4237 Li SP	4757 Li SP	4757 Li VS
Schnittbreite	42 cm	42 cm	46 cm	46 cm
für Rasenflächen bis	600 m <sup>2</sup>	600 m <sup>2</sup>	700 m <sup>2</sup>	700 m <sup>2</sup>
Mulchen/Seitenauswurf	- / -	- / -	✓ / ✓	✓ / ✓
Schnitthöhe / Schnitthöhenverstellung	30–80 mm zentral	30–80 mm zentral	30–80 mm zentral	30–80 mm zentral
Radantrieb	-	1-Gang	1-Gang	variabel, ca. 2,5 – 4,5 km/h
Mähgehäuse	Stahlblech	Stahlblech	Stahlblech	Stahlblech
Boxvolumen	70 l, Kunststoff/Gewebe	70 l, Kunststoff/Gewebe	70 l, Kunststoff/Gewebe	70 l, Kunststoff/Gewebe
Räder ø vorne/hinten	180/220 mm	180/220 mm	180/280 mm	180/280 mm
Akku-Typ	42 V max. / 7,5 Ah / Li-Ion	42 V max. / 7,5 Ah / Li-Ion	42 V max. / 7,5 Ah / Li-Ion	42 V max. / 7,5 Ah / Li-Ion
Ladezeit Akku bis zu	150 Min.	150 Min.	150 Min.	150 Min.
Gewicht ca.	26,0 kg	28,0 kg	32,0 kg	32,8 kg
Art.-Nr. / EAN-Nr.	127 511 / 400 371 805 9984	127 388 / 400 371 805 6471	127 389 / 400 371 805 6488	127 512 / 400 371 805 9991
UVP	399,90 €	499,90 €	599,90 €	699,90 €

## INKLUSIVE AKKU UND LADEGERÄT

Lieferumfang Akku/Ladegerät	1 x 42 V max. / 7,5 Ah + Ladegerät	1 x 42 V max. / 7,5 Ah + Ladegerät	1 x 42 V max. / 7,5 Ah + Ladegerät	1 x 42 V max. / 7,5 Ah + Ladegerät
Art.-Nr. / EAN-Nr.	127 537 / 400 371 806 0003	127 413 / 400 371 805 7225	127 414 / 400 371 805 7232	127 538 / 400 371 806 0010
UVP	599,90 €	649,90 €	749,90 €	849,90 €

## ERSATZMESSER

Art.-Nr. / EAN-Nr.	113 347 / 400 371 805 5658	113 347 / 400 371 805 5658	113 348 / 400 371 805 5665	113 348 400 371 805 5665
UVP	a. A.	a. A.	a. A.	a. A.



## ZUBEHÖR



**POWER FLEX**  
**AKKU B 300 Li**  
max. 42 V / 7,5 Ah / Li-Ion /  
2,3 kg / Art.-Nr. 127 390 /  
EAN-Nr. 400 371 805 6495  
**UVP 199,90 €**

Zum Aktivieren der LED-Kapazitäts-  
anzeige Akku leicht schütteln.

### LADEGERÄT

für Power Flex Akku  
Art.-Nr. 127 391 /  
EAN-Nr. 400 371 805 6518  
**UVP 59,90 €**



# BENZIN-RASENMÄHER

| SEIT JAHREN IM EINSATZ,  
| SEIT JAHREN BEWÄHRT





# IHRE VORTEILE

- ✓ **ALU-DRUCKGEHÄUSE MIT BEIDSEITIGEM RAMMSCHUTZ\***
- ✓ **LEICHT ERREICHBARE BEDIENELEMENTE**
- ✓ **EXTRAGROSSE, LEICHT ENTLEERBARE GEWEBEFANGBOX\***
- ✓ **MEHRFACH HÖHENVERSTELLBARER HOLM\***
- ✓ **ZENTRALE SCHNITTHÖHENVERSTELLUNG\***
- ✓ **GRIFFIGE XXL-LEICHTLAUFRÄDER MIT STAHL-/ALUMINIUMFELGEN\***
- ✓ **DURCHZUGSSTARKE 4-TAKT-MOTOREN MIT BIS ZU 3,2 KW**
- ✓ **IDEALE AERODYNAMIK DURCH EXTRA GROSSEN AUSWURFKANAL**
- ✓ **MULCHFUNKTION UND SEITENAUSWURF\***
- ✓ **KOMFORTABLER RADANTRIEB**
- ✓ **STABILE HOLMVERSTÄRKUNGEN\***
- ✓ **GUMMIERTER GRIFFBEREICH\***
- ✓ **FRONTTRAGEGRIFF\***



\* nicht bei allen Modellen

# WEITERE VORTEILE

## SENKRECHTES LAGERN

Die integrierte Upstanding Function\* ermöglicht ein senkrecht Lagerung der Benzin-Rasenmäher und erleichtert Reinigung und Messerwechsel.

\* Modelle mit B&S-Motoren, bei reduzierter Befüllung vom Tank, um eventuelles Auslaufen von Benzin über die Tankentlüftung zu vermeiden.



## EIN MÄHER – VIELE FUNKTIONEN

Neben Mähen und Fangen bieten die Benzin-Rasenmäher von solo by AL-KO dank Mulchkeil (links), Deflektor (Mitte) und Seitenauswurf (rechts) drei weitere Funktionen – ideal auch für den Einsatz in Nutzwiesen und Obstgärten.



## NIE WIEDER ÖL WECHSELN

Dank der innovativen Bauweise und optimierten Luftkühlung verbrauchen die Briggs & Stratton-EXi- und Instart-Motoren deutlich weniger Öl als vergleichbare 4-Takt-Motoren. Durch eine geringere Erhitzung bleiben die Schmiereigenschaften des Öls zudem viel länger erhalten, wodurch ein Nachfüllen statt Austauschen genügt.



BRIGGS & STRATTON  
**JUST CHECK & ADD**  
NEVER CHANGE THE OIL





# BENZIN-RASENMÄHER

## EASY *pro*

### 4218 P-A

- | **Preisgünstig, handlich und leicht**
- | Für kleinere und mittlere Rasenflächen
- | Wendig mit 42 cm Schnittbreite und 1,9 kW starkem AL-KO Motor mit OHV-Technologie
- | Einfaches und schnelles Starten mit dem AL-KO QuickStartSystem



Art.-Nr. 127 450  
**269,90 €**

### 4710 P-A

**NEU**

- | **Mit Plus an Schnittbreite und Performance**
- | Extra hohes und aerodynamisches Mähgehäuse garantiert perfekte Mäh- und Fangergebnisse
- | Für mittelgroße Rasenflächen
- | Innovative, leicht zu reinigende 60 l Vollkunststoffbox



Art.-Nr. 127 580  
**289,90 €**

### 4710 SP-A

**NEU**

- | **Mit komfortablem Radantrieb**
- | Extra hohes und aerodynamisches Mähgehäuse garantiert perfekte Mäh- und Fangergebnisse
- | Kraftsparender Hinterradantrieb
- | Leistungsstarker AL-KO Pro 145 QSS Motor mit 139 ccm



Art.-Nr. 127 581  
**349,90 €**

### 5210 SP-A

**NEU**

- | **Das Multitalent mit Mulchfunktion und Seitenauswurf**
- | Extra hohes und aerodynamisches Mähgehäuse garantiert perfekte Mäh- und Fangergebnisse
- | Multifunktional einsetzbar durch integrierten Seitenauswurf
- | Hoher Bedienkomfort durch Softgriff am Holm
- | Große XXL-Leichtlaufräder für beste Traktion
- | Mit großer Schnittbreite und kräftigem AL-KO Quick-Start-Motor für größere Flächen geeignet



Art.-Nr. 127 582  
**449,90 €**

# EASY pro

BENZIN- RASENMÄHER	4218 P-A	4710 P-A <b>NEU</b>	4710 SP-A <b>NEU</b>	5210 SP-A <b>NEU</b>
Schnittbreite	42 cm	46 cm	46 cm	51 cm
für Rasenflächen bis	800 m <sup>2</sup>	1.100 m <sup>2</sup>	1.400 m <sup>2</sup>	1.800 m <sup>2</sup>
Mulchen/Seitenauswurf	optional / –	optional / –	optional / –	✓ / ✓
Schnitthöhe / Schnitthöhenverstellung	20–70 mm / Einzelrad, 7-fach	25–75 mm / Einzelrad, 7-fach	25–75 mm, Einzel-/ Achsrads, 7-fach	30–80 mm, zentral, 7-fach
Motor ccm / kW / UpM	AL-KO Pro 125 QSS 123 / 1,9 / 2850	AL-KO Pro 125 QSS 123 / 1,9 / 2850	AL-KO Pro 145 QSS 139 / 2,1 / 2850	AL-KO Pro 145 QSS 139 / 2,1 / 2850
Radantrieb	–	–	1-Gang	1-Gang
Mähgehäuse	Stahlblech	Stahlblech	Stahlblech	Stahlblech
Boxvolumen	65 l, Kunststoff	60 l, Kunststoff	60 l, Kunststoff	60 l, Kunststoff
Räder ø vorne/hinten	180/205 mm, kugelgelagert	180 / 205 mm, kugelgelagert	180 / 220 mm, kugelgelagert	200 / 280 mm, kugelgelagert
Gewicht ca.	25,0 kg	27,5 kg	31,8 kg	35,2 kg
Art.-Nr. / EAN-Nr.	127 450 / 400 371 805 8246	127 580 / 400 371 806 0874	127 581 / 400 371 806 0881	127 582 / 400 371 806 0898
UVP	269,90 €	289,90 €	349,90 €	449,90 €

## ERSATZMESSER

Art.-Nr. / EAN-Nr.	113 138 / 400 371 804 8650	113 057 / 400 371 804 7271	113 057 / 400 371 804 7271	113 058 / 400 371 804 7288
UVP	a. A.	a. A.	a. A.	a. A.



### AUTOCHOKE

#### QSS-Quickstart

Die Besonderheit  
in dieser Klasse!

- | Kein Primer,  
kein Choke
- | Pull & Mow





# BENZIN-RASENMÄHER COMFORT *pro*

## 4738 SP-A

- | **Mit komfortablem Radantrieb**
- | 46 cm Schnittbreite
- | Leicht und wendig
- | Schnelles und kraftsparendes Mähen von mittelgroßen Flächen
- | Aerodynamische Gehäuseform und Fangbox für beste Mäh- und Fangergebnisse
- | Zentrale Schnitthöhenverstellung und kugelgelagerte XXL-Räder



Art.-Nr. 127 456  
**449,90 €**

## 4238 SP-A

- | **Kompaktmodell mit Radantrieb**
- | 42 cm Schnittbreite
- | Mähen, Fangen und Mulchen kombiniert mit einem kraftsparenden Radantrieb
- | Robustes Gehäuse aus Premium-Stahl und XL-Leichtlaufträgern
- | 65 l Grasfangbox mit Teilgewebe
- | 2,1 kW starker Motor mit Quickstart-System



Art.-Nr. 127 454  
**399,90 €**

## 5239 SP-A

- | **Mit 51 cm Schnittbreite**
- | Mit Radantrieb, zentraler Schnitthöhenverstellung und XXL-Leichtlaufträgern für ein unbeschwertes Mähvergnügen
- | 2,6 kW durchzugsstarker AL-KO Motor mit OHV-Technologie und Quickstart
- | Mehr Leistung bei weniger Verbrauch



Art.-Nr. 127 535  
**469,90 €**





## 4739 VSI-A

- | **Kompaktmodell mit Elektrostart**
- | 46 cm Schnittbreite
- | Lithium-Ionen-Akku
- | Besonderer Komfort durch Elektrostart per Zündschlüssel
- | Stufenlos regelbarer Radantrieb
- | Anpassbare Mähgeschwindigkeit

Art.-Nr. 127 536

**599,90 €**



Schnell & sicher starten mit dem AL-KO Pro 170 QSS E-Start-Motor



Bis zu 200 x Starten mit einer Akkuladung



## COMFORT *pro*

BENZIN-RASENMÄHER	4238 SP-A	4738 SP-A	5239 SP-A	4739 VSI-A
<b>Schnittbreite</b>	42 cm	46 cm	51 cm	46 cm
<b>für Rasenflächen bis</b>	1.000 m <sup>2</sup>	1.400 m <sup>2</sup>	1.800 m <sup>2</sup>	1.400 m <sup>2</sup>
<b>Mulchen/Seitenauswurf</b>	✓ / -	✓ / -	✓ / -	✓ / -
<b>Schnitthöhe / Schnitthöhenverstellung</b>	30–75 mm / zentral, 7-fach	30–80 mm / zentral, 7-fach	30–80 mm / zentral, 7-fach	30–80 mm / zentral, 7-fach
<b>Motor ccm / kW / UpM</b>	AL-KO Pro 145 QSS 139 / 2,1 / 2.850	AL-KO Pro 145 QSS 139 / 2,1 / 2.850	AL-KO Pro 170 QSS 166 / 2,6 / 2.850	AL-KO Pro 170 QSS E-Start 166 / 2,6 / 2.800
<b>Radantrieb</b>	1-Gang	1-Gang	1-Gang	variabel
<b>Mähgehäuse</b>	Stahlblech	Stahlblech	Stahlblech	Stahlblech
<b>Boxvolumen</b>	65 l, Gewebe/Hardtop	65 l, Gewebe/Hardtop	65 l, Gewebe/Hardtop	65 l, Gewebe/Hardtop
<b>Räder ø vorne/hinten</b>	180/220 mm, kugelgelagert	200/280 mm, kugelgelagert	200/280 mm, kugelgelagert	200/280 mm, kugelgelagert
<b>Gewicht ca.</b>	35,2 kg	37,1 kg	38,3 kg	40,6 kg
<b>Art.-Nr. / EAN-Nr.</b>	127 454 / 400 371 805 8284	127 456 / 400 371 805 8307	127 535 / 400 371 806 0041	127 536 / 400 371 806 0058
<b>UVP</b>	<b>399,90 €</b>	<b>449,90 €</b>	<b>469,90 €</b>	<b>599,90 €</b>

## ERSATZMESSER

<b>Art.-Nr. / EAN-Nr.</b>	113 138 / 400 371 804 8650	113 057 / 400 371 804 7271	113 058 / 400 371 804 7288	113 057 / 400 371 804 7271
<b>UVP</b>	a. A.	a. A.	a. A.	a. A.

## 4757 VS

- | **Komfortmodell mit VarioSpeed**
- | 46 cm Schnittbreite
- | Stufenlos regelbarer Radantrieb
- | Seitenauswurf
- | Mehrfach höhenverstellbarer Holm
- | Fronttragmulde
- | 2,6 kW Briggs & Stratton-Motor
- | Komfort-Cockpit mit gummiertem Griffbereich, Alu-Holmanbindung und leicht erreichbaren Bedienelementen
- | Extragroße Gewebefangbox mit Füllstandsanzeige



Art.-Nr. 127 393  
**699,90 €**

## 5257 VS

- | **Komfortmodell mit VarioSpeed**
- | 51 cm Schnittbreite
- | Mähen statt Mühen
- | Einfache Bedienung dank ergonomischem Komfort-Cockpit, stufenlos regelbarem Radantrieb, zentraler Schnitthöhenverstellung und kugelgelagerten XXL-Rädern
- | Seitlich geschützte Gehäuse aus Premium-Stahl und Alu-Holmanbindung für mehr Robustheit und Stabilität



Art.-Nr. 127 394  
**729,90 €**

## 4758 VSI

- | **Elektrostart und Seitenauswurf**
- | 46 cm Schnittbreite
- | Instart-Technologie mit einem handlichen Lithium-Ionen-Akku und im Cockpit integrierten Zündschlüssel
- | Eine Akkuladung für Motorstarts für bis zu einer Mähseason
- | Nachladen von 10 Minuten für weitere 20 Startvorgänge
- | Griffoptimierte, abgeflachte Schaltbügel
- | Stufenlos einstellbarer Radantrieb
- | Große Gewebefangbox
- | Robuste Alu-Holmanbindung
- | Zusätzlicher Rammschutz am Gehäuse

**Schnell & sicher starten mit**

BRIGGS & STRATTON  
**instart<sup>IS</sup>**  
INSTANT STARTING TECHNOLOGY



**Bis zu 150 x starten  
mit einer Akkuladung**



Art.-Nr. 127 461  
**799,90 €**

# BENZIN- RASENMÄHER PREMIUM *pro*



## 5278 VS

- | **Premiummodell mit Komplettausstattung**
- | 51 cm Schnittbreite
- | Kugelgelagerte XXL-Räder aus Stahlblech mit griffigem Profil
- | Alu-Holmverstärkung
- | Leistungsstarker Briggs & Stratton-EXi-Motor mit 3,2 kW
- | Stufenlos regelbarer Radantrieb
- | Ergonomischer Holm mit mehrfacher Höhenverstellung und Exklusiv-Cockpit
- | Integrierter Fronttragegriff



Art.-Nr. 127 459  
**849,90 €**

## 4858 VS ALU

- | **Robust und kompakt**
- | 47 cm Schnittbreite
- | 2,6-kW-Briggs & Stratton-Motor
- | Stufenlos regelbarer Radantrieb
- | Mehrfach höhenverstellbarer Holm mit Alu-Gehäuseanbindung
- | Extragroße Gewebefangbox
- | Zentrale Schnitthöhenverstellung
- | Kugelgelagerte XXL-Bereifung
- | Integrierter Fronttragegriff
- | Beidseitiger Gehäuseschutz



Art.-Nr. 127 449  
**999,90 €**

## VON PROFIS FÜR PROFIS

- | **Das Aluminium-Druckgussgehäuse unserer Benzin-Rasenmäher**
- | Höchste Stabilität, Langlebigkeit und optimale Aerodynamik
- | Verwindungssteif, rostfrei, lärm-dämmend sowie extrem robust gegenüber Schlägen und Unebenheiten
- | Schnittbreiten von 48 bis 53 Zentimetern
- | Komfortable Vollausrüstung

## 5378 VS ALU

- | **Mit stabilen Stahlfelgen**
- | 52 cm Schnittbreite
- | Robuster Allroundmäher mit Vollausrüstung
- | 3,2-kW-Briggs & Stratton-Motor
- | Hervorragendes Mäh- und Fangergebnis
- | Extra hohes und aerodynamisches Alu-Druckgussgehäuse
- | Stabile Stahlfelgen mit griffigem Profil
- | Stufenlos regelbarer Radantrieb



Art.-Nr. 127 462  
**1.199,90 €**

## 548 K

- | **Kompaktes und robustes Semi-Profimodell mit Messerkupplung**
- | 48 cm Schnittbreite
- | Honda-Motor GXV 160
- | Robustes Alu-Druckgussgehäuse und Stahleinlage
- | Langlebiges Getriebe mit Kardantrieb
- | Kugelgelagerte Aluminiumräder mit Gummibereifung
- | Separate Messerkupplung
- | Robuste Achs-/Einzelradverstellung



Art.-Nr. 127 448  
**1.699,90 €**

## 553 K

- | **Profimodell mit Messerkupplung**
- | 53 cm Schnittbreite
- | Honda-Motor GXV 160
- | Robustes Alu-Druckgussgehäuse mit Rammschutz, Stahleinlage und verstärkter Holmabstützung
- | Langlebiges Getriebe mit Kardantrieb
- | Kugelgelagerte, großdimensionierte Aluminiumräder mit Gummibereifung
- | Separate Messerkupplung
- | Robuste Achs-/Einzelradverstellung



Art.-Nr. 127 148  
**1.999,90 €**

# PREMIUM *pro*

ALLE AUF EINEN BLICK

BENZIN- RASENMÄHER	4757 VS	5257 VS	4758 VSI	5278 VS
Schnittbreite	46 cm	51 cm	46 cm	51 cm
für Rasenflächen bis	1.400 m <sup>2</sup>	1.800 m <sup>2</sup>	1.400 m <sup>2</sup>	1.800 m <sup>2</sup>
Mulchen/ Seitenauswurf	✓ / ✓	✓ / ✓	✓ / ✓	✓ / ✓
Schnitthöhe/Schnitt- höhenverstellung	30–80 mm / zentral, 7-fach	30–80 mm / zentral, 7-fach	30–80 mm / zentral, 7-fach	30–80 mm / zentral, 7-fach
Motor ccm / kW / UpM	B&S Series 675 EXi 163 / 2,6 / 2.800	B&S Series 675 EXi 163 / 2,6 / 2.800	B&S Series 675 iS instart 163 / 2,6 / 2.800	B&S Series 875 EXi 190 / 3,2 / 2.800
Radantrieb	variabel	variabel	variabel	variabel
Mähgehäuse	Stahlblech	Stahlblech	Stahlblech	Stahlblech
Boxvolumen	70 l, Gewebe/ Hardtop	70 l, Gewebe/ Hardtop	70 l, Gewebe/ Hardtop	70 l, Gewebe/ Hardtop
Cockpit	✓	✓	✓	✓
Holmhöhenverstellung	–	–	–	✓
Elektrostart	–	–	✓	–
Räder ø vorne/hinten	200/280 mm, kugelgelagert	200/280 mm, kugelgelagert	200/280 mm, kugelgelagert	200/280 mm, kugelgelagert, Stahl
Gewicht ca.	40,0 kg	42,0 kg	42,5 kg	47,4 kg
Art.-Nr. / EAN-Nr.	127 393 / 400 371 805 6679	127 394 / 400 371 805 6686	127 461 / 400 371 805 8352	127 459 / 400 371 805 8338
UVP	699,90 €	729,90 €	799,90 €	849,90 €

## ERSATZMESSER

Art.-Nr. / EAN-Nr.	113 057 / 400 371 804 7271	113 058 / 400 371 804 7288	113 057 / 400 371 804 7271	113 058 / 400 371 804 7288
UVP	a. A.	a. A.	a. A.	a. A.

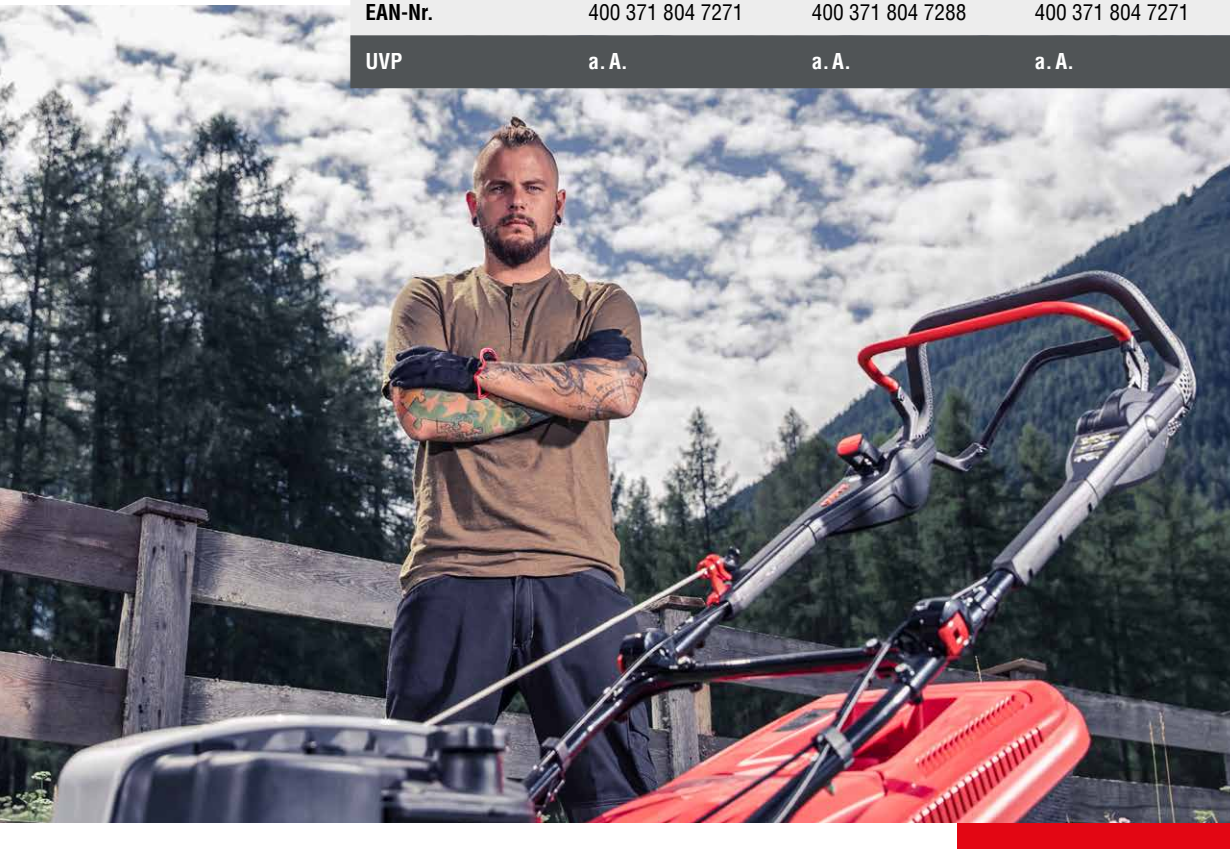

# PREMIUM *pro*

4858 VS ALU	5378 VS ALU	548 K	553 K
47 cm	52 cm	48 cm	53 cm
1.500 m <sup>2</sup>	2.000 m <sup>2</sup>	2.000 m <sup>2</sup>	2.500 m <sup>2</sup>
✓ / ✓	✓ / ✓	✓ / -	✓ / -
30–85 mm zentral, 6-fach	30–85 mm zentral, 6-fach	15–77 mm, Achs-/ Einzelrad, 7-fach	26–82 mm, Achs-/ Einzelrad, 7-fach
B&S Series 675 EXi 163 / 2,6 / 2.800	B&S Series 875 EXi 190 / 3,2 / 2.800	Honda GXV 160 163 / 2,7 / 2.800	Honda GXV 160 163 / 2,7 / 2.800
variabel	variabel	2-Gang (Kardan) BBC Kupplung	2-Gang (Kardan) BBC Kupplung
Aluminium	Aluminium	Aluminium mit Stahleinlage	Aluminium mit Stahleinlage
75 l, Gewebe/Hardtop	75 l, Gewebe/Hardtop	70 l, Gewebe	75 l, Gewebe
✓	✓	-	-
✓	✓	-	✓
-	-	-	-
200/280 mm	200/280 mm, Stahlblech	203/203 mm, Aluminium	244/244 mm, Aluminium
54,2 kg	57,8 kg	58,2 kg	65,6 kg
127 449 / 400 371 805 8239	127 462 / 400 371 805 8369	127 448 / 400 371 805 8222	127 148 / 400 371 805 1681
<b>999,90 €</b>	<b>1.199,90 €</b>	<b>1.699,90 €</b>	<b>1.999,90 €</b>



-	-	119 260 / 400 371 834 9351	119 167 / 400 371 834 8286
-	-	a. A.	a. A.

## ZUBEHÖR



**4-TAKT-RASENMÄHERÖL SAE 30**  
0,6 l  
Art.-Nr. 112 888 /  
EAN-Nr. 400 371 804 3952  
**UVP 6,90 €**



**4-TAKT-RASENMÄHERÖL 10W40**  
1,0 l  
Art.-Nr. 112 901 /  
EAN-Nr. 400 371 804 4089  
**UVP 9,90 €**

### MULCHKIT



**FÜR 548 K** Art.-Nr. 127 473 /  
EAN-Nr. 400 371 805 8710  
**UVP 139,90 €**

**FÜR 553 K** Art.-Nr. 126 680 /  
EAN-Nr. 401 596 659 4285  
**UVP 139,90 €**



**MOTOR-SERVICE-SET**  
zum einfachen Ölwechsel  
Art.-Nr. 106 118 /  
EAN-Nr. 400 371 800 5172  
**UVP 14,90 €**



# UNSERE KRAFTPAKETE SCHNELL UND MÜHELOS VIEL SCHAFFEN



Rasenmäher für höchste Ansprüche



Perfektes Mähergebnis in jedem Gelände



Multitalent – auch für den Winter





# TRAKTOREN

| DIE KÖNIGE  
DES RASENS







# TRAKTOREN **COMFORT *pro***

| RASEND SCHÖNE GRASFAHRZEUGE



# IHRE VORTEILE

- ✓ GROSSE FANGBOX MIT TELESKOPHEBEL / GASFEDERUNTERSTÜTZUNG\* & AKUSTISCHER FÜLLSTANDSANZEIGE
- ✓ OPTIONAL UMRÜSTBAR AUF MULCHFUNKTION

## HECKAUSWURF TRAKTOR



## SEITENAUSWURF TRAKTOR

- ✓ SEITENAUSWURF MIT OPTIMALER SCHNITTGUTABLAGE
- ✓ WERKZEUGLOS UMRÜSTBAR AUF MULCHFUNKTION

\*nicht bei allen Modellen

- ✓ PATENTIERTER RAHMEN FÜR LANGLEBIGKEIT
- ✓ ERGONOMISCHE ARBEITSPOSITION, BARRIEREFREIER DURCHSTIEG
- ✓ KANTENNAHES MÄHEN
- ✓ KRAFTVOLLE BRIGGS & STRATTON & AL-KO PRO MOTOREN
- ✓ GRIFFIGES LENKRAD

## GEMEINSAME VORTEILE

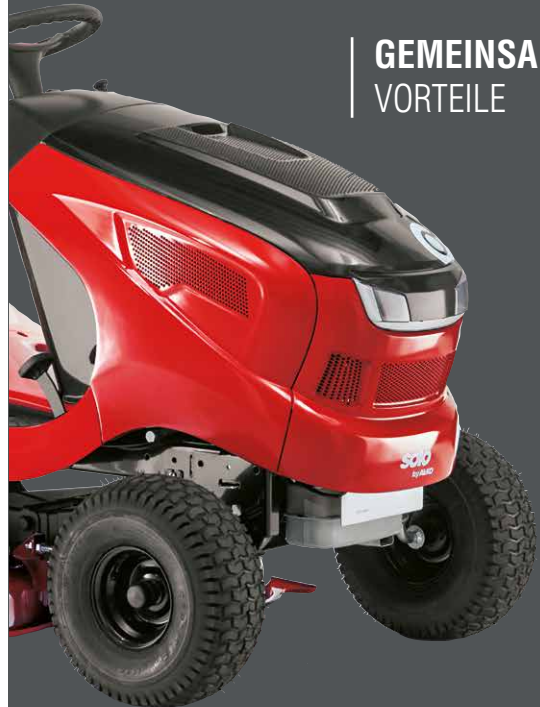

- ✓ BREITE RÄDER FÜR OPTIMALE TRAKTION
- ✓ MÄHWERKAUSBAU IN NUR WENIGEN MINUTEN
- ✓ PATENTIERTE FREILAUFMECHANIK ZUR GETRIEBESCHONUNG
- ✓ HYDROSTATANTRIEB MIT FUSSPEDAL



# TRAKTOREN COMFORT **pro**

## T 15-93.9 HDS-A

- | **Stark und vielseitig**
- | 95 cm Arbeitsbreite
- | Kraftvoller AL-KO Pro Motor (8,5 kW)
- | Hydrostatantrieb
- | Herausragende Geräteergonomie
- | Ideal für mittelgroße Rasenflächen
- | Mulchkeil und viele optionale Anbaugeräte
- | Multitalent im Sommer und Winter

Art.-Nr. 127 574  
**2.299,90 €**

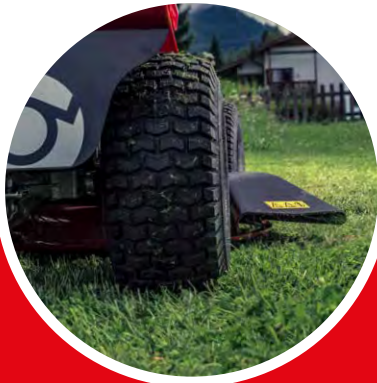

## IHRE VORTEILE

- | Werkzeuglos umrüstbar auf Mulchfunktion
- | Mähwerksausbau in wenigen Minuten
- | Seitenauswurf mit optimaler Schnittgutablage

# SEITEN AUSWURF TRAKTOR

DIE SCHÖNEN SEITEN  
DES MÄHENS ENTDECKEN

## T 22-111.7 HDS-A V2

- | **Kompakt und kraftvoll**
- | Leistungsstarker 2-Zylinder AL-KO Pro Motor
- | 110 cm breites Mähdeck
- | Mit Mulchfunktion
- | Effektives und schnelles Arbeiten auf großen Flächen
- | Große, breite Reifen für hervorragende Traktion ohne Spurrillen
- | Komfortables Zu- und Ausschalten des Mähwerks dank elektromagnetischer Messerkupplung
- | Rasche Anpassung an den Winterdienst mit dem Schnellwechselsystem des Mähdecks

Art.-Nr. 127 445  
**2.699,90 €**





## COMFORT *pro*

TRAKTOREN	T 15-93.9 HDS-A	T 22-111.7 HDS-A V2
Motor	AL-KO Pro 450	AL-KO Pro 700 V2
ccm / kW / UpM	452 / 8,5 / 2.900	708 / 13 / 2.700
Schnittbreite	95 cm	110 cm
Flächenleistung	7.000 m <sup>2</sup>	10.000 m <sup>2</sup>
Schnitthöhe / Höhenverstellung	3–8 cm / zentral 6-fach	3–8 cm / zentral 6-fach
Messerkupplung	elektromagnetisch	elektromagnetisch
Zylinderzahl	1 Zylinder	2 Zylinder
Getriebe	Fußhydrostat (T2)	Fußhydrostat (T3)
Räder v/h (Zoll)	15x6.0-6 / 18x8.5-8	15x6.0-6 / 18x8.5-8
Fangbox	–	–
Boxentleerung	–	–
Mulchen	✓	✓
Stoßstange	optional	optional
Scheinwerfer	optional	optional
Länge/Breite/Höhe	190 / 102 / 114 cm	190 / 117 / 114 cm
Art.-Nr. / EAN-Nr.	127 574 / 400 371 806 0737	127 445 / 400 371 805 7751
UVP	2.299,90 €	2.699,90 €

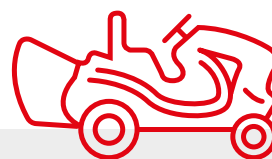

### PATENTIERTE FREI-LAUFMECHANIK ZUR GETRIEBESCHONUNG

- | Dank spezieller Mechanik wird beim Bremsen das Fahrpedal Vor/Zurück ausgeschaltet.
- | Dies schont das Getriebe und erhöht die Lebensdauer, falls beim Bremsen gleichzeitig das Fahrpedal betätigt wird.



## T 13-93.7 HD

- | **Ideal für ebene Flächen**
- | 93 cm Mähbreite
- | Fußhydrostat mit ergonomisch angeordneten Pedalen
- | Kraftvoller 6,3-kW-Motor von Briggs & Stratton
- | Mühelose Pflege von mittelgroßen bis großen Rasenflächen
- | Der optimale Drehpunkt in Verbindung mit dem ergonomischen Teleskophebel sorgen für eine einfache mechanische Entleerung
- | Optionales Mulchkit

Art.-Nr. 127 416  
**2.899,90 €**



## T 15-93.7 HD-A

- | **Mehr Power beim Mähen**
- | Viel Leistung für wenig Geld
- | Kompakter Einstiegstraktor
- | 93 cm Mähbreite
- | Bequemer Fußhydrostat
- | Große Gewebefangbox mit 220 l Volumen
- | Durchzugsstarker AL-KO Pro Motor mit 7,7 kW und OHV-Technologie

Art.-Nr. 127 417  
**2.499,90 €**



# HECK AUSWURF TRAKTOR

DER PERFEKTE FANG  
FÜR IHREN RASEN

## T 15-103.7 HD-A

- | **Für große Flächen**
- | 103 cm Schnittbreite
- | Leistungsstarker 7,5 kW AL-KO Pro Motor
- | Ergonomisch angeordnete Bedienelemente
- | Bequemes Auf- und Absteigen durch den barrierefreien und tief angeordneten Durchstieg

Art.-Nr. 127 418  
**2.799,90 €**



## T 16-93.7 HD V2

- | **Kraftpaket für jedes Gelände**
- | 93 cm Schnittbreite
- | Starker 2-Zylinder 9,6 kW Briggs & Stratton-Motor
- | Umfangreiches Zubehör
- | Leicht auszubauendes Mähdeck
- | Multitalent im Sommer beim Mähen wie im Winter beim Schneeschieben
- | Helle LED-Scheinwerfer

Art.-Nr. 127 443  
**3.199,90 €**



**300 LITER FANGBOX MIT  
 GASFEDERUNTERSTÜTZUNG**

## T 16-103.7 HD V2

- | **Arbeitstier mit 2-Zylinder**
- | 103 cm breites Mähdeck
- | Vibrationsarmer, 9,1 kW starker 2-Zylinder-Motor von Briggs & Stratton
- | Für jedes Terrain geeignet
- | Neuer, verwindungssteifer Rahmen
- | Einfaches Handling
- | Leichte Erreichbarkeit der Bedienelemente
- | Helle LED-Scheinwerfer

Art.-Nr. 127 444  
**3.299,90 €**



# HECKAUSWURF- TRAKTOREN AUF EINEN BLICK



## COMFORT *pro*

TRAKTOREN	T 13-93.7 HD	T 15-93.7 HD-A	T 15-103.7 HD-A	T 16-93.7 HD V2	T 16-103.7 HD V2
<b>Motor</b>	Briggs & Stratton 3130 Powerbuilt	AL-KO Pro 450	AL-KO Pro 450	Briggs & Stratton Intek 7160 V2	Briggs & Stratton Intek 7160 V2
<b>ccm / kW / UpM</b>	344 / 6,3 / 2.600	452 / 7,7 / 2.600	452 / 7,5 / 2.450	656 / 9,6 / 2.600	656 / 9,1 / 2.450
<b>Schnittbreite</b>	93 cm (2 Messer)	93 cm (2 Messer)	103 cm (2 Messer)	93 cm (2 Messer)	103 cm (2 Messer)
<b>Flächenleistung</b>	bis 6.000 m <sup>2</sup>	bis 6.000 m <sup>2</sup>	bis 7.000 m <sup>2</sup>	bis 6.000 m <sup>2</sup>	bis 7.000 m <sup>2</sup>
<b>Schnitthöhe / Höhenverstellung</b>	3–8 cm / zentral 6-fach	3–8 cm / zentral 6-fach	3–8 cm / zentral 6-fach	3–8 cm / zentral 6-fach	3–8 cm / zentral 6-fach
<b>Messerkupplung</b>	elektromagnetisch	elektromagnetisch	elektromagnetisch	elektromagnetisch	elektromagnetisch
<b>Zylinderzahl</b>	1 Zylinder	1 Zylinder	1 Zylinder	2 Zylinder	2 Zylinder
<b>Getriebe</b>	Fußhydrostat (T3)	Fußhydrostat (T3)	Fußhydrostat (T3)	Fußhydrostat (T3)	Fußhydrostat (T3)
<b>Räder v/h (Zoll)</b>	15x6.0-6 / 18x8.5-8	15x6.0-6 / 18x8.5-8	15x6.0-6 / 18x8.5-8	15x6.0-6 / 18x8.5-8	15x6.0-6 / 18x8.5-8
<b>Fangbox</b>	220 l	220 l	220 l	220 l	300 l
<b>Boxentleerung</b>	Teleskophebel	Teleskophebel	Teleskophebel	Teleskophebel	Teleskophebel / Gas- druck
<b>Mulchen</b>	optional	optional	optional	optional	optional
<b>Stoßstange</b>	optional	optional	optional	optional	optional
<b>Scheinwerfer</b>	optional	optional	optional	LED	LED
<b>Länge/Breite/Höhe</b>	239 / 102 / 114 cm	239 / 102 / 114 cm	239 / 110 / 114 cm	239 / 102 / 114 cm	239 / 110 / 114 cm
<b>Art.-Nr. / EAN-Nr.</b>	127 416 / 400 371 805 7287	127 417 / 400 371 805 7294	127 418 / 400 371 805 7300	127 443 / 400 371 805 7737	127 444 / 400 371 805 7744
<b>UVP</b>	2.899,90 €	2.499,90 €	2.799,90 €	3.199,90 €	3.299,90 €





## DIE INTEK-MOTOREN

Bei vielen Rasentraktoren sind die hochwertigen, luftgekühlten Intek-Motoren des amerikanischen Herstellers Briggs & Stratton verbaut.

Der Grund: Diese Serie zählt zu den besten am Markt verfügbaren Antriebsaggregaten im Rasentraktorbereich.

Dank gusseisernen Zylinderlaufbuchsen, Druckschmierung mit Ölfilter, Anti-Vibrations-System und moderner OHV-Technologie mit oben liegenden Ventilen ist die Serie extrem langlebig und zuverlässig. Und das bei täglichem und anspruchsvollem Einsatz.



# TRAKTOREN **PREMIUM** *pro*

| DIE KÖNIGSKLASSE DER  
RASENTRAKTOREN



# IHRE VORTEILE

- ✓ **PATENTIERTER RAHMEN FÜR LANGLEBIGKEIT**
- ✓ **DURCHZUGSSTARKER 4-TAKT-MOTOR**
- ✓ **ERGONOMISCHE SITZPOSITION INDIVIDUELL EINSTELLBAR**
- ✓ **KANTENNAHES MÄHEN**
- ✓ **MÄHWERKAUSBAU IN NUR WENIGEN MINUTEN**
- ✓ **EINFACHER UMBAU VON SOMMER- AUF WINTERBETRIEB**
- ✓ **GROSSVOLUMIGE FANGBOX MIT AKUSTISCHEM FÜLLSTANDSSIGNAL**
- ✓ **BREITE RÄDER FÜR OPTIMALE TRAKTION**
- ✓ **KUGELGELAGERTER ANTRIEB ZUR VIBRATIONS DÄMPFUNG**
- ✓ **VIELFÄLTIGES ZUBEHÖRPROGRAMM**
- ✓ **NEBENEINANDER ANGEORDNETE VOR- UND RÜCKWÄRTSPEDALE**
- ✓ **AUSSEN LIEGENDER TANKSTUTZEN**
- ✓ **TIEFE TRITTFLÄCHE & GROSSE BEINFREIHEIT**
- ✓ **LEICHT ERREICHBARE BEDIENELEMENTE**
- ✓ **BOXENTLEERUNG MIT TELESKOPHEBEL ODER AUF KNOPFDRUCK\***

\*Elektrische Boxentleerung optional nachrüstbar



# DAS NEUE HOCHGRASMÄHDECK



## WENIGER IST MEHR

### WENIGER MÄHEN, MEHR BIENEN

Bienen finden in der freien Natur immer weniger Schutzraum, gelten jedoch als die wichtigsten Bestäuber und sind essenziell für eine nachhaltige Welt. Somit ist es unsere Aufgabe, dem Schutz der Bienen unsere volle Aufmerksamkeit zu schenken. Dabei fängt der Schutz der kleinen, fleißigen Helfer bereits im eigenen Garten an. Jede weitere Blüte trägt hierbei nicht nur zu einem bunten Farbenspiel, sondern auch zum Überleben der Bienen bei. Wer zudem auf kurz getrimmten Rasen verzichtet, schafft ebenfalls Lebensraum für die bedeutenden Wildtiere. Wer also seltener mäht, verbessert das Ökosystem und trägt so zum Bienenschutz bei.



HOCHGRASMÄHER  
T 22-110.0 HDH-A V2

Art.-Nr. 127 575 /  
EAN-Nr. 400 371 806 0935  
UVP 5.299,90 €

NEU



**GESTRÜPP ODER  
HOHES GRAS?**

**| DAS NEUE HOCHGRASMÄHDECK  
| PACKT ALLES!**



**PREMIUM *pro***

# HOCH GRAS MÄHER

MIT VOLLGAS DURCH  
DICK UND DÜNN

## T 22-110.0 HDH-A V2

- | **Der Traktor fürs Grobe**
- | Robustes asynchrones Schneidwerk
- | 5 mm starke Messer garantieren hohe Lebensdauer, auch im schwierigen Terrain
- | 4 Kontaktrollen am Mähdeck sorgen für den richtigen Ausgleich im unebenen Gelände
- | Leicht auszubauendes Mähdeck für Wartungs- und Reinigungsarbeiten dank AL-KO Schnellwechselsystem
- | Serienmäßige Ackerstollenreifen für beste Traktion

Art.-Nr. 127 575

**5.299,90 €**





## ACKERSTOLLENRÄDER SET KPL.

Bestehend aus zwei Hinterreifen für bessere Traktion auf schwierigem Untergrund

**20 ZOLL HINTEN** Art.-Nr. 127 577 / EAN-Nr. 400 371 806 0911 **UVP 199,90 €**

**23 ZOLL HINTEN** Art.-Nr. 127 578 / EAN-Nr. 400 371 806 0928 **UVP 299,90 €**

## HOCHGRASMÄHDECK 110

Art.-Nr. 127 576 / EAN-Nr. 400 371 806 0904  
**UVP 1.599,90 €**

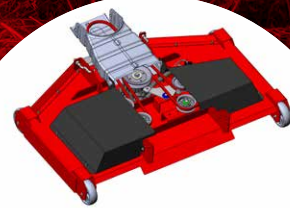

**LEICHT WECHSELBAR**  
 dank AL-KO Quick-Change System

**RANDNAHES MÄHEN**  
 Schnittbreite 110 cm

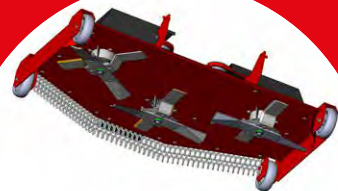

**VARIABLE SCHNITTHÖHE**  
 Schnitthöhe 30 – 90 mm

**SEHR FLEXIBEL**  
 für alle 2-Zylinder-Traktoren  
 von solo by AL-KO

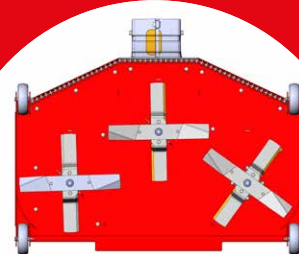

**GUTE SCHNITTERGEBNISSE**  
 3 Kreuz-Schneidmesser





# TRAKTOREN PREMIUM pro

## T 15-95.6 HD-A

- | **Bequemes Mähvergnügen**
- | 95 cm Schnittbreite
- | 7,7 kW starker AL-KO Pro Motor
- | Fußhydrostat
- | Optionale Mulchfunktion
- | Leicht erreichbare Bedienelemente
- | Einfaches Zu- und Abschalten des Mähwerks dank elektromagnetischer Messerkupplung

Art.-Nr. 127 367  
**3.499,90 €**



## T 16-95.6 HD V2

- | **2-Zylinder unter der Haube**
- | 9,6 kW starker Briggs & Stratton-Motor
- | Optimal für Gelände mit Steigungen und Schlaglöchern
- | Nebeneinander angeordnete Pedale
- | Serienmäßig mit Mulchkeil

Art.-Nr. 127 369  
**3.999,90 €**



## T 16-105.6 HD V2

- | **Auch für hügeliges Gelände**
- | 105 cm breites Mähdeck
- | Durchzugsstarker 2-Zylinder-Motor von Briggs & Stratton mit 9,1 kW
- | Für große und hügelige Flächen
- | 8 Liter fassender Kraftstoffbehälter
- | Bequeme und schnelle Tankbefüllung über die außen liegende Tankklappe

Art.-Nr. 127 370  
**4.099,90 €**



## T 20-105.6 HD V2

- | **Mit Gussachse und G700-Getriebe**
- | 23"-Breitreifen für beste Traktion
- | Niedriger Geräteschwerpunkt
- | 11,3 kW starker Rasentraktor mit Stoßstange und Gussachse
- | Optimal für unebenes Gelände mit Schlaglöchern
- | Tempomat
- | Semiprofessionelle Antriebskomponenten

Art.-Nr. 127 371  
**4.899,90 €**





## T 23-125.6 HD V2

### Elektronikdisplay und G700-Getriebe

- | Extrabreit mit synchronisiertem 125-cm-Mähdeck
- | Extrastarker 2-Zylinder-Motor mit 14,4 kW
- | Topmodell der Traktorserie
- | Ideal für die schnelle Bearbeitung von großen Flächen
- | Bis 10.000 m<sup>2</sup> Rasenfläche
- | Robuster und verwindungssteifer C-Profilrahmen
- | Stabile Vorderachse aus Guss
- | Semiprofessionelle Antriebskomponenten
- | Stoßstange
- | Tempomat

Art.-Nr. 127 363

**5.299,90 €**

**MIT ELEKTRONIK-DISPLAY**

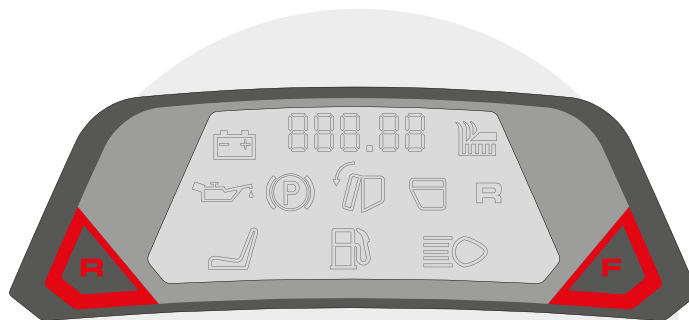

**ALLES IM BLICK** Dank des übersichtlichen Elektronikdisplays hat der Fahrer nicht nur die Betriebsstunden ständig im Blick, auch viele weitere Informationen wie Ladezustand der Batterie, Tankreserve oder relevante Sicherheitsfunktionen werden ihm angezeigt.



# ALLE AUF EINEN BLICK

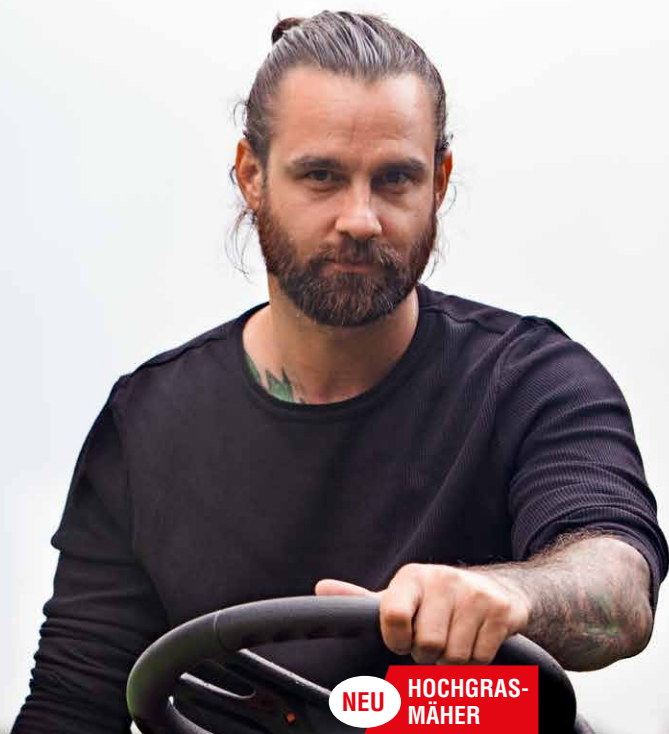

## PREMIUM *pro*

NEU HOCHGRAS-  
MÄHER

TRAKTOREN	T 15-95.6 HD-A	T 16-95.6 HD V2	T 16-105.6 HD V2	T 20-105.6 HD V2	T 22-110.0 HDH-A V2	T 23-125.6 HD V2
<b>Motor</b>	AL-KO Pro 450	Briggs & Stratton Intek 7160 V2	Briggs & Stratton Intek 7160 V2	Briggs & Stratton Intek 7200 V2	AL-KO Pro 700 V2	Briggs & Stratton Intek 8240 V2
<b>ccm / kW / UpM</b>	452 / 7,7 / 2.600	656 / 9,6 / 2.600	656 / 9,1 / 2.450	656 / 11,3 / 2.450	708 / 13 / 2.900	724 / 14,4 / 2.900
<b>Schnittbreite</b>	95 cm (2 Messer)	95 cm (2 Messer)	105 cm (2 Messer)	105 cm (2 Messer)	110 cm (2 Messer)	125 cm (2 Messer, synchron)
<b>Flächenleistung</b>	bis 7.000 m <sup>2</sup>	bis 7.000 m <sup>2</sup>	bis 8.000 m <sup>2</sup>	bis 8.000 m <sup>2</sup>	bis 9.000 m <sup>2</sup>	bis 10.000 m <sup>2</sup>
<b>Schnitthöhe / Höhenverstellung</b>	3–9 cm / zentral 7-fach	3–9 cm / zentral 7-fach	3–9 cm / zentral 7-fach	3–9 cm / zentral 7-fach	3–9 cm / zentral 7-fach	3–9 cm / zentral 7-fach
<b>Messerkupplung</b>	elektromagnetisch	elektromagnetisch	elektromagnetisch	elektromagnetisch	elektromagnetisch	elektromagnetisch
<b>Zylinderzahl</b>	1 Zylinder	2 Zylinder	2 Zylinder	2 Zylinder	2 Zylinder	2 Zylinder
<b>Getriebe</b>	Fußhydrostat (T3)	Fußhydrostat (T3)	Fußhydrostat (T3)	Fußhydrostat (G700)	Fußhydrostat (T3)	Fußhydrostat (G700)
<b>Räder v/h (Zoll)</b>	15x6.0-6 / 20x10.0-8	15x6.0-6 / 20x10.0-8	16x6.5-8 / 20x10.0-8	16x6.5-8 / 23x10.5-12	16 x 6.5-8 / 20 x 10.0-8	16x6.5-8 / 23x10.5-12
<b>Fangbox</b>	310 l	310 l	310 l	310 l	–	310 l
<b>Boxentleerung</b>	Teleskophebel, elektr. Entleerung nachrüstbar	Teleskophebel, elektr. Entleerung nachrüstbar	Teleskophebel, elektr. Entleerung nachrüstbar	Teleskophebel, elektr. Entleerung nachrüstbar	–	Teleskophebel, elektr. Entleerung nachrüstbar
<b>Mulchen</b>	optional	✓	✓	✓	–	✓
<b>Stoßstange</b>	optional	optional	optional	✓	✓	✓
<b>Scheinwerfer</b>	optional	✓	✓	✓	–	✓
<b>Gussachse</b>	–	–	–	✓	–	✓
<b>Tempomat</b>	–	–	–	✓	–	✓
<b>Elektronikdisplay</b>	–	–	–	–	–	✓
<b>Länge/Breite/Höhe</b>	251 / 100 / 117 cm	251 / 100 / 117 cm	251 / 100 / 117 cm	256 / 110 / 120 cm	200 / 114 / 117 cm	256 / 130 / 120 cm
<b>Art.-Nr. / EAN-Nr.</b>	127 367 / 400 371 805 5771	127 369 / 400 371 805 5795	127 370 / 400 371 805 5801	127 371 / 400 371 805 5818	127 575 / 400 371 806 0935	127 363 / 400 371 805 5719
<b>UVP</b>	3.499,90 €	3.999,90 €	4.099,90 €	4.899,90 €	5.299,90 €	5.299,90 €

MINIMALER WENDEKREIS FÜR  
MAXIMALES MÄHERGEBNIS



## HYDRO-ANTRIEB DANK HYDRO-GEAR

Als eines der Schlüsselemente besitzen unsere Traktoren ein hochwertiges Getriebe der Fa. Hydro-Gear® und erlauben so selbst in schwierigsten Situationen das beste Fahrerlebnis. Das hydrostatische Getriebe von Hydro-Gear® wurde entwickelt, getestet und gebaut, um über Jahre hinweg zuverlässige, leise, aber auch extrem präzise Leistung zu gewährleisten. Als „Star“ findet sich in unseren beiden Topmodellen T20 und T23 die Getriebeserie „G700“. Mit seinem robusten Aluminium-Druckgussgehäuse und

verbesserten internen Komponenten sowie soliden 1"-Radwellen bietet das G700 stärkste Fahrleistungen in allen Situationen – und das über lange Zeit hinweg. Ein externer Ölfilter erleichtert die Wartung, während die integrierte Ladepumpe dafür sorgt, dass die Hauptelemente der Hydraulik immer mit ausreichend Öl versorgt werden, sodass eine reibungslose, geräuscharme Funktion bei gleichzeitig geringerem Verschleiß der Komponenten gewährleistet wird. Kurz gesagt: Top on Top.

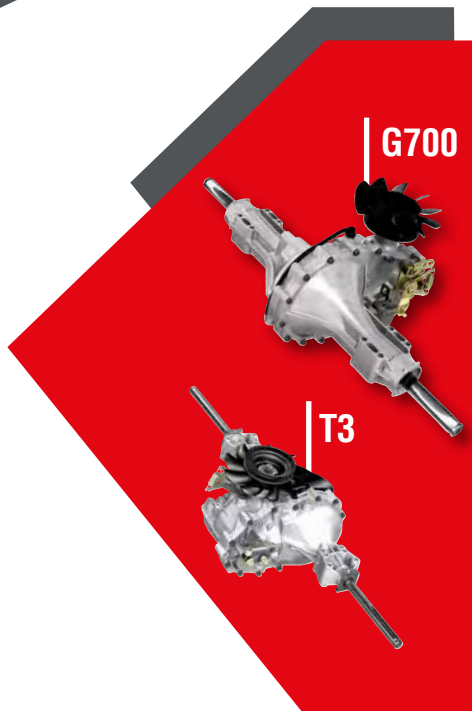



## TRAKTOREN- ZUBEHÖR

	T 15-93.9 HDS-A	T 22-111.7 HDS-A V2	T 13-93.7 HD	T 15-93.7 HD-A	T 16-93.7 HD V2	T 15-103.7 HD-A	T 16-103.7 HD V2	T 15-95.6 HD-A	T 16-95.6 HD V2	T 16-105.6 HD V2	T 20-105.6 HD V2	T 22-110.0 HDH-A V2	T 23-125.6 HD V2	UVP
<b>Stoßstange</b> Art.-Nr. 119 658, EAN-Nr. 400 371 835 3464	✓	✓	✓	✓	✓	✓	✓	✓	✓	✓	✓	✓	✓	69,90 €
<b>Elektr. Boxentleerung</b> Art.-Nr. 119 602, EAN-Nr. 400 371 835 2948	-	-	-	-	-	-	-	✓	✓	✓	✓	-	✓	349,90 €
<b>Mulchkit für 93/95 cm</b> Art.-Nr. 118 885, EAN-Nr. 400 371 834 5643	-	-	✓	✓	✓	-	-	✓	✓	-	-	-	-	79,90 €
<b>Mulchkit für 103/105 cm</b> Art.-Nr. 119 656, EAN-Nr. 400 371 835 3440	-	-	-	-	-	✓	✓	-	-	✓	✓	-	-	79,90 €
<b>Deflektor Premium</b> Art.-Nr. 119 606, EAN-Nr. 400 371 835 2986	-	-	-	-	-	-	-	✓	✓	✓	✓	-	✓	129,90 €
<b>Deflektor Comfort</b> Art.-Nr. 127 488, EAN-Nr. 400 371 805 9281	-	-	✓	✓	✓	✓	✓	-	-	-	-	-	-	129,90 €
<b>Anhängerkupplung Premium</b> Art.-Nr. 119 608, EAN-Nr. 400 371 835 3006	-	-	-	-	-	-	-	✓	✓	✓	✓	-	✓	49,90 €
<b>Anhängerkupplung Comfort</b> Art.-Nr. 119 831, EAN-Nr. 400 371 835 5109	✓	✓	✓	✓	✓	✓	✓	-	-	-	-	-	-	49,90 €
<b>Gartenwalze GW100</b> Art.-Nr. 130 539, EAN-Nr. 576 972 033 0617	✓	✓	✓	✓	✓	✓	✓	✓	✓	✓	✓	✓	✓	299,90 €
<b>Schneeschild</b> (inkl. Anbaurahmen) Art.-Nr. 119 600, EAN-Nr. 400 371 835 2924	✓	✓	✓	✓	✓	✓	✓	✓	✓	✓	✓	✓	✓	799,90 €
<b>Schneeketten 18"</b> (Paar) Art.-Nr. 112 339, EAN-Nr. 400 371 803 4257	✓	✓	✓	✓	✓	✓	✓	-	-	-	-	-	-	119,90 €
<b>Schneeketten 20"</b> (Paar) Art.-Nr. 127 333, EAN-Nr. 400 371 804 5306	-	-	-	-	-	-	-	✓	✓	✓	-	✓	-	139,90 €
<b>Schneeketten 23"</b> (Paar) Art.-Nr. 113 137, EAN-Nr. 400 371 804 8643	-	-	-	-	-	-	-	-	-	-	✓	-	✓	169,90 €
<b>Nachrüstset LED-Leuchten</b> Art.-Nr. 119 832, EAN-Nr. 400 371 835 5116	✓	✓	✓	✓	✓	✓	✓	✓	✓	✓	✓	✓	✓	34,90 €
<b>Ackerstollenreifen 20 Zoll</b> Art.-Nr. 127 577, EAN-Nr. 400 371 806 0911	✓	✓	✓	✓	✓	✓	✓	✓	✓	✓	-	✓	-	199,90 €
<b>Ackerstollenreifen 23 Zoll</b> Art.-Nr. 127 578, EAN-Nr. 400 371 806 0928	-	-	-	-	-	-	-	-	-	-	✓	-	✓	299,90 €
<b>Hochgrasmähdeck 110</b> Art.-Nr. 127 576, EAN-Nr. 400 371 806 0904	-	✓	-	-	✓	-	✓	-	✓	✓	✓	✓	✓	1.599,90 €

**COMFORT pro**

**PREMIUM pro**

ZUBEHÖR



**SCHNEESCHILD**

Räumbreite von 125 cm,  
5-fach einstellbare Positionen,  
einstellbare Kunststoff-Räumleiste,  
Sicherheits-Klapp-Mechanismus  
verhindert Beschädigungen

**SCHNEEKETTEN**



**GARTENWALZE GW100**

Arbeitsbreite: 98 cm  
Arbeitsgewicht: 140 kg (Wasserfüllung),  
235 kg (Sandfüllung)



**STOSSSTANGE**

**ACKERSTOLLENREIFEN**

20 Zoll oder 23 Zoll



**ANHÄNGER-KUPPLUNG**



**NACHRÜSTSET  
LED-LEUCHTEN**



**MULCHKEIL**



**DEFLEKTOR**



# AUFSITZRASENMÄHER RIDER

| KLEIN, FEIN UND WENDIG

# IHRE VORTEILE

- ✓ **BEQUEMER, VERSTELLBARER SITZ**
- ✓ **RÜCKWÄRTSMÄHEN BEI VOLLER GESCHWINDIGKEIT**
- ✓ **LEICHT ERREICHBARE BEDIENELEMENTE**
- ✓ **GRIFFIGES LENKRAD**
- ✓ **STARKER AL-KO PRO ODER B&S-MOTOR**
- ✓ **OPTIONALER DEFLEKTOR**
- ✓ **FÜLLSTANDSANZEIGE MIT AKUSTISCHEM SIGNALTON**
- ✓ **GERINGE GESAMTBREITE VON MAX. 80 CM**
- ✓ **HYDROSTATANTRIEB MIT FUSSPEDAL\***
- ✓ **OPTIMIERTE LENKUNG DANK ÜBERSETZUNGSGETRIEBE\***
- ✓ **GROSSE FANGBOX MIT TELESKOPHEBEL**

\*nicht bei allen Modellen

# AUFSITZ- RASENMÄHER RIDER

## R 7-63.8 A

- | **Klein, aber fein**
- | Ideal für enge Garteneinfahrten mit einer Gesamtbreite von nur 80 cm
- | Äußerst wendig und kompakt
- | Dynamischer Aufsitzmäher für verwinkelte Grundstücke und Hindernisse
- | 62 cm Schnittbreite
- | 4,2 kW starker AL-KO Pro Motor
- | Sauberes Mähergebnis und optimale Fangeigenschaften selbst bei dichtem und feuchtem Gras
- | Füllstandsanzeige mit akustischem Warnsignal

Art.-Nr. 127 486  
**1.699,90 €**



**COMFORT pro**

## R 7-65.8 HD

- | **Wendiges Vergnügen**
- | Hydrostatischer Fahrtrieb
- | Ergonomisch angeordnete Steuerelemente
- | Zusätzliches Übersetzungsgetriebe für optimiertes Lenkverhalten
- | Füllstandsanzeige der Grasfangbox
- | Erhöhter Komfort
- | Kraftvoller Briggs & Stratton-Motor
- | Stufenlos regulierbares Getriebe
- | Rückwärtsmähen

Art.-Nr. 127 487  
**1.899,90 €**



**PREMIUM pro**



## IHRE VORTEILE

- | Ergonomische und leicht erreichbare Steuerelemente
- | Rückwärtsmähen bei voller Geschwindigkeit
- | Das ideale Gefährt für enge Garteneinfahrten dank einer Gesamtbreite von nur 80 cm





**COMFORT pro PREMIUM pro**

RIDER	R 7-63.8 A	R 7-65.8 HD
<b>Motor</b>	AL-KO Pro 225 (1 Zylinder)	Briggs & Stratton 950 E (1 Zylinder)
<b>ccm / kW / UpM</b>	224 / 4,2 / 3.000	223 / 4,0 / 3.000
<b>Schnittbreite / Mähradius</b>	62 / 63 cm	62 / 63 cm
<b>Flächenleistung</b>	2.500 m <sup>2</sup>	3.000 m <sup>2</sup>
<b>Schnitthöhe / Höhenverstellung</b>	2,5–7,5 cm / zentral 4-fach	2,5–7,5 cm / zentral 4-fach
<b>Getriebe (Vor-/Rückwärts)</b>	Schaltgetriebe (V: 4 / R: 1)	Fußhydrostat (T1)
<b>Geschwindigkeit vor/rück</b>	0–4,5 / 0–1,5 km/h	0–6,2 / 0–3,8 km/h stufenlos regulierbar
<b>Mähdeck/Messer</b>	Stahlblech / 1 Messer	Stahlblech / 1 Messer
<b>Fangbox</b>	130 l	130 l
<b>Rad Ø (mm vorne/hinten)</b>	11 x 4.0-5 / 13 x 5.0-6	11 x 4.0-5 / 13 x 5.0-6
<b>Art.-Nr. / EAN-Nr.</b>	127 486 / 400 371 805 9304	127 487 / 400 371 805 9298
<b>UVP</b>	1.699,90 €	1.899,90 €

**ZUBEHÖR**

**DEFLEKTOR**

für die R7-Rider  
Art.-Nr. 127534 /  
EAN-Nr. 400 371 805 9793  
**UVP 99,90 €**



# VERTIKUTIERER

## PERFEKTE VORBEREITUNG FÜR IHREN DRAUSSEN-SOMMER



Einmal im Jahr,  
aber richtig!



Praktisch im Einsatz –  
schnell & einfach verstaut



Leicht & komfortabel



# IHRE VORTEILE

- ✓ STUFENLOSE EINSTELLUNG DER ARBEITSTIEFE
- ✓ MESSERWELLE MIT 15 DOPPELSTAHLKLINGEN
- ✓ BEQUEMES ABSENKEN & HEBEN DES MESSERWERKS VOM HOLM AUS (TRANSPORTSTELLUNG)
- ✓ ROBUSTES GEHÄUSE AUS PREMIUM-STAHL
- ✓ KUGELGELAGERTE LEICHTLAUFRÄDER
- ✓ VOLLSTÄNDIG UMKLAPPBARER HOLM FÜR OPTIMALE LAGERUNG



**516**  
GARANT FÜR  
SCHÖNES GRÜN

**INKLUSIVE FANGBOX**



**518**  
KABEL- UND  
MÜHELOS ARBEITEN

**INKLUSIVE FANGBOX**



**COMFORT *pro***

VERTIKUTIERER	516	518
Motor	Elektro, 1.800 W	Benzin, Honda GP 160 163 ccm / 3,6 kW / 3.200 UpM
Arbeitsbreite	36 cm	36 cm
Messerwelle	15 Stahlklingen	15 Stahlklingen
Arbeitstiefe	0–25 mm	0–25 mm
Klappbarer Holm	✓	✓
Kugelgelagerte Räder	✓	✓
Gewicht	29 kg	35 kg
Art.-Nr. / EAN-Nr.	127 374 / 400 371 805 5900	127 375 / 400 371 805 5917
UVP	399,90 €	699,90 €



## FRISCHE LUFT FÜR IHREN RASEN

- | Neben regelmäßigem Mulchen sollten Rasenflächen immer im Frühjahr und / oder Herbst vertikutiert werden, um wieder ausreichend „Luft zum Atmen“ zu bekommen.
- | Dabei dringen die Stahlmesser des Vertikutierers in die Grasnarbe ein und entfernen gründlich Rasenfz sowie Moos- und Pflanzenreste.
- | Im Anschluss an das Vertikutieren sollten die bearbeiteten Flächen direkt gedüngt, nachgesät und kräftig gewässert werden.

**SENSEN & FREISCHNEIDER**

# DIE STARKE ERGÄNZUNG FÜR IHREN GEPFLEGTEN GARTEN BIS AN DEN RAND



Präzises, müheloses Sensen & Schneiden in allen Lagen



Stark, wo Rasenmäher ihre Grenzen haben, egal mit welcher Antriebsart



Handlich, vielseitig & individuell auf Ihre Bedürfnisse anpassbar





## MIT POWER DURCHS DICKICHT GRENZENLOSES FREISCHNEIDEN

Ob Ausputzarbeiten im Garten oder professionelle Grundstücks- und Landschaftspflege – mit den Motorsensen von solo by AL-KO sowie den geeigneten Wechsel-Schneidwerkzeugen und entsprechenden Motorleistungen ergeben sich eine Vielzahl an Anwendungsmöglichkeiten. Durch verschiedene Griff- und Gurtvarianten hat der Nutzer dabei auch stets alles bestens unter Kontrolle.

# IHRE VORTEILE

- ✓ DURCHZUGSSTARKE 2-TAKT-MOTOREN
- ✓ WARTUNGSFREUNDLICHER MOTORENAUFBAU
- ✓ PASSENDE GURTSYSTEME FÜR ERGONOMISCHES ARBEITEN
- ✓ IM GRIFF INTEGRIERTE BEDIENELEMENTE\*
- ✓ ANTI-VIBRATIONS-SYSTEM\*
- ✓ DICKWANDIGE ALU-SCHAFTROHRE FÜR MAXIMALE STABILITÄT
- ✓ SCHNELLVERSCHLUSS FÜR EINFACHE GRIFFVERSTELLUNG
- ✓ OPTIMALE GEWICHTSBALANCE VON ANTRIEBS- & SCHAFT EINHEIT
- ✓ EINFACHER, SCHNELLER WECHSEL VON MESSERBLATT AUF FADENKOPF



\*nicht bei allen Modellen

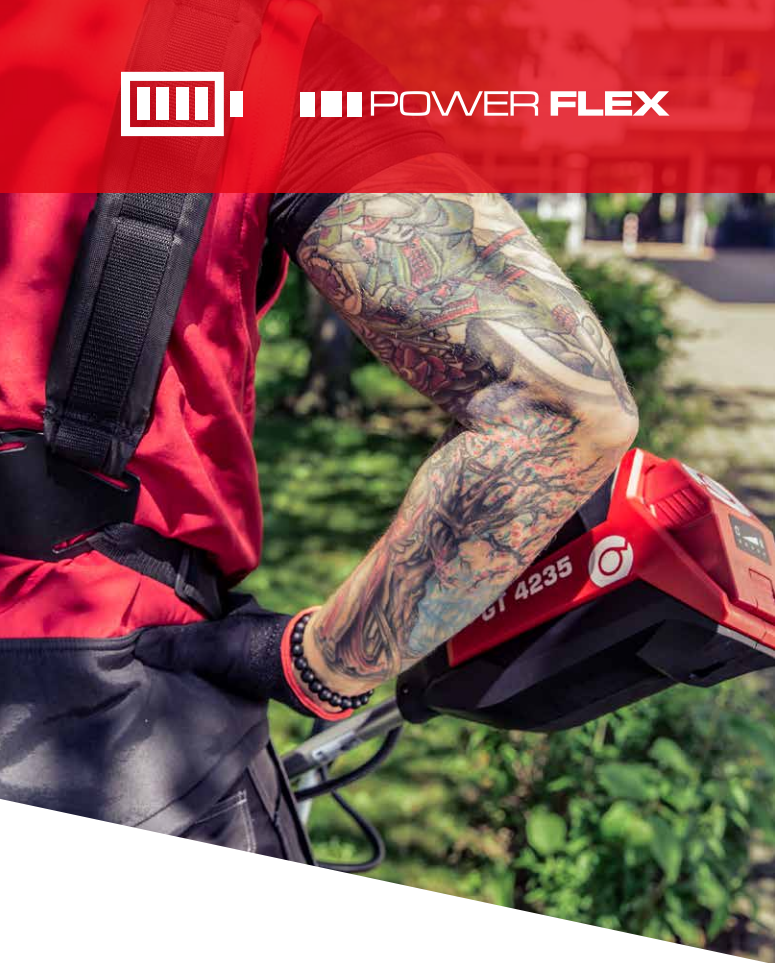

# AKKU-MOTORSSENSE PREMIUM *pro*



## ZUBEHÖR

### POWER FLEX

#### AKKU B 300 Li

max. 42 V / 7,5 Ah / Li-Ion / 2,3 kg

Art.-Nr. 127 390 /

EAN-Nr. 400 371 805 6495

**UVP 199,90 €**

Zum Aktivieren der LED-Kapazitätsanzeige Akku leicht schütteln.

#### LADEGERÄT

für Power Flex Akku

Art.-Nr. 127 391 /

EAN-Nr. 400 371 805 6518

**UVP 59,90 €**

## GT 4235

- | Akku-Sense mit Bikegriff
- | Leistungsstarker Brushless-Motor
- | Komfortables Handling
- | Ausbalancierte Konstruktion
- | Ergonomisch geformter Bikegriff
- | Vibrationsarmer Betrieb
- | Flexibler Rasen-Feinschliff mit dem 360-mm-Fadenkopf und dem 255-mm-Messer
- | Geschwindigkeitsregulierung (Eco- & Power-Speed) über einen Schiebeknopf
- | Inklusive Messer und Fadenspule

Art.-Nr. 127 436

**199,90 €**







# BENZIN-MOTORSENSEN



## 116

- | **Ausputzen leicht gemacht**
- | Leicht und handlich
- | Praktischer Loop-Griff
- | Hubraum von 25,4 cm<sup>3</sup> und 0,75 kW
- | Ideal für das Mähen und Ausputzen von hohem Gras und leichtem Dickicht
- | Easy-Start-System
- | Fliehkraftkupplung
- | Griffergonomie
- | Optimale Gerätebalance

Art.-Nr. 127 150  
**199,90 €**



NEU

## 116 B

- | **Optimale Griffergonomie**
- | Leicht und handlich
- | Individuelle Einstellung der Sense mit Gurteinhängeschiene, Doppeltragegurt und leicht justierbarem Bike-Griff
- | Hubraum von 25,4 cm<sup>3</sup> und 0,75 kW
- | Ideal für das Mähen und Ausputzen von hohem Gras und leichtem Dickicht
- | Easy-Start-System
- | Fliehkraftkupplung

Art.-Nr. 127 483  
**219,90 €**



**EASY pro**



# BENZIN-MOTORSENSEN

## COMFORT *pro*

### 118 B

- | **Mit ergonomischem Griff**
- | 0,9 kW starker Motor und 32,6 cm<sup>3</sup>
- | Für das Mähen von Rasenkanten oder das Beseitigen von unerwünschtem Gestrüpp und Sträuchern
- | Individuell verstellbarer und ergonomisch geformter Bike-Griff mit integrierten Bedienelementen
- | Gurteinhängeschiene und Tragegurt
- | Komfortables Arbeiten

Art.-Nr. 127 152  
**269,90 €**



### 118 L

- | **Für leichtes Dickicht**
- | Mit 0,9 kW und 32,6 cm<sup>3</sup>
- | Für die Beseitigung wildwüchsiger Gräser und Gestrüpp
- | EasyStart-System
- | Fliehkraftkupplung
- | Mit praktischem Loop-Griff

Art.-Nr. 127 151  
**249,90 €**



### 120

- | **Stark gegen Wildwuchs**
- | 1,1 kW starker Motor
- | Hubraum von 42,7 cm<sup>3</sup>
- | Geeignet für starken Wildwuchs und Sträucher
- | Individuelle Einstellung der Sense mit Gurteinhängeschiene, Doppeltragegurt und leicht justierbarem Bike-Griff
- | Bequemer Transport und platzsparende Lagerung durch Verdrehen des Griffes

Art.-Nr. 127 153  
**299,90 €**





# BENZIN-FREISCHNEIDER PREMIUM *pro*

**132**

| **Wendiger Allrounder**

- | Stabiles, 28 mm breites Schaftrohr
- | Idealer Helfer für professionelles Arbeiten in Ecken und Randbereichen
- | Inklusive Messer und Fadenspule
- | 0,9 kW / 1,22 PS starkes Gerät
- | Laufruhiger Motor
- | Vibrationsarmer Betrieb
- | Hochwertig, wartungsarm und zuverlässig
- | Inklusive komfortablem Profi-Doppeltragegurt

Art.-Nr. 127 433  
**429,90 €**



**141**

| **Wahres Kraftpaket**

- | Für einen starken Auftritt auf dem Rasen
- | Leichter Gartenhelfer mit einer Leistung von 1,25 kW / 1,7 PS
- | Laufruhiger Motor
- | Vibrationsarme Ausgestaltung
- | Optimale Handhabung
- | Stabiles Schaftrohr mit einem Durchmesser von 28 mm
- | Inklusive Messer und Fadenspule
- | Hochwertiges und wartungsarmes Getriebe
- | Inklusive komfortablem Profi-Doppeltragegurt

Art.-Nr. 127 434  
**479,90 €**



BENZIN-MOTORSSENEN UND -FREISCHNEIDER







# ALLE AUF EINEN BLICK



**EASY** *pro*

NEU

**COMFORT** *pro*

SENSEN	116 	116 B 	118 L 	118 B 	120 
<b>Motor ccm / kW / PS</b>	2-Takt 25,4 / 0,75 / 1,0	2-Takt 25,4 / 0,75 / 1,0	2-Takt 32,6 / 0,9 / 1,2	2-Takt 32,6 / 0,9 / 1,2	2-Takt 42,7 / 1,1 / 1,5
<b>Schnittbreite Messer / Faden</b>	25 cm / 41 cm	25 cm / 41 cm	25 cm / 41 cm	25 cm / 41 cm	25 cm / 41 cm
<b>Handgriff</b>	Loop-Griff	Bike-Griff	Loop-Griff	Bike-Griff	Bike-Griff
<b>Tragegurt Basic / Semiprofi / Profi</b>	✓ / - / -	- / ✓ / -	✓ / - / -	- / ✓ / -	- / ✓ / -
<b>Fadenkopf / Messer</b>	✓ / ✓	✓ / ✓	✓ / ✓	✓ / ✓	✓ / ✓
<b>Tankinhalt</b>	0,65 l	0,65 l	1,0 l	1,0 l	1,1 l
<b>Schaftrohr Ø Primer</b>	26 mm ✓	26 mm ✓	24 mm ✓	24 mm ✓	24 mm ✓
<b>Anti-Vibration</b>	-	-	-	-	-
<b>Gewicht ca.</b>	5,6 kg	6,3 kg	6,1 kg	7,2 kg	8,0 kg
<b>Art.-Nr. / EAN-Nr.</b>	127 150 / 400 371 805 1810	127 483 / 400 371 805 8949	127 151 / 400 371 805 1827	127 152 / 400 371 805 1834	127 153 / 400 371 805 1841
<b>UVP</b>	199,90 €	219,90 €	249,90 €	269,90 €	299,90 €

## STARKES ZUBEHÖR FÜR STARKE SENSEN

	116	116 B	118 L	118 B	120	132	141	GT 4235	UVP
 <b>Ersatzfadenkopf Basic</b> Gewindegröße: M 10x1,25 l Art.-Nr. 127 234, EAN-Nr. 400 371 805 2664	✓	✓	✓	✓	✓	✓	✓	-	a. A.
 <b>Ersatzfadenkopf Semiprofi</b> Gewindegröße: M 10x1,25 l Art.-Nr. 127 235, EAN-Nr. 400 371 805 2671	✓	✓	✓	✓	✓	✓	✓	-	a. A.
 <b>Messerblatt Gras</b> 250x25,4 (3-Zahn) Art.-Nr. 112 906, EAN-Nr. 400 371 804 4171	✓	✓	-	-	-	-	-	-	a. A.
 <b>Messerblatt Dickicht</b> 250x20 (3-Zahn) Art.-Nr. 127 240, EAN-Nr. 400 371 805 2725	-	-	✓	✓	✓	✓	✓	-	a. A.
 <b>Tragegurt Basic</b> Art.-Nr. 127 250, EAN-Nr. 400 371 805 2824	✓	✓	✓	✓	✓	✓	✓	✓	a. A.
 <b>Tragegurt Semiprofi</b> Art.-Nr. 127 251, EAN-Nr. 400 371 805 2831	-	✓	-	✓	✓	✓	✓	✓	a. A.
 <b>Tragegurt Profi</b> Art.-Nr. 127 252, EAN-Nr. 400 371 805 2848	-	✓	-	✓	✓	✓	✓	✓	a. A.



## PREMIUM *pro*

132 	141 	GT 4235 
2-Takt 32,5 / 0,9 / 1,22	2-Takt 40,2 / 1,25 / 1,7	Li-Ion 42 V max.
25 cm / 41 cm	25 cm / 41 cm	25,5 cm / 36 cm
Bike-Griff	Bike-Griff	Bike-Griff
- / - / ✓	- / - / ✓	- / ✓ / -
✓ / ✓	✓ / ✓	✓ / ✓
0,7 l	0,7 l	-
28 mm ✓	28 mm ✓	24 mm -
✓	✓	-
7,9 kg	8,0 kg	5,3 kg
127 433 / 400 371 805 8383	127 434 / 400 371 805 8390	127 436 / 400 371 805 7966
429,90 €	479,90 €	199,90 €

## HOCHWERTIGE ERSATZFÄDEN

Querschnitt	Ø / Länge	Art.-Nr. / EAN-Nr.	UVP
RUND	1,3 mm / 15 m	113 481 / 400 371 805 6693	3,49 €
	1,2 mm / 15 m	113 483 / 400 371 805 6716	3,99 €
	2,0 mm / 15 m	113 485 / 400 371 805 6730	4,49 €
	2,4 mm / 15 m	113 487 / 400 371 805 6754	4,99 €
	2,4 mm / 44 m	113 488 / 400 371 805 6761	9,99 €
	2,7 mm / 15 m	113 490 / 400 371 805 6785	5,49 €
	3,0 mm / 56 m	113 492 / 400 371 805 6808	14,99 €
	3,3 mm / 15 m	113 494 / 400 371 805 6822	6,49 €
QUADRATISCH	2,4 mm / 15 m	113 496 / 400 371 805 6846	5,99 €
	2,4 mm / 69 m	113 497 / 400 371 805 6853	15,99 €
	2,7 mm / 15 m	113 498 / 400 371 805 6860	6,49 €
	3,0 mm / 15 m	113 500 / 400 371 805 6884	6,99 €
	3,3 mm / 15 m	113 502 / 400 371 805 6907	7,49 €
SÄGEZAHN	4,0 mm / 25 m	113 504 / 400 371 805 6921	15,99 €
	1,3 mm / 15 m	113 505 / 400 371 805 6938	24,99 €
	1,3 mm / 15 m	113 506 / 400 371 805 6945	24,99 €





# MULTITOOL

## EIN GERÄT – VIELE MÖGLICHKEITEN



Ast-, Hecken- und Grasschneiden  
mit einem Gerät



Leise, sauber und ohne  
störendes Kabel



Ein federleichtes  
Allroundtalent



# AKKU-MULTITOO AUFsätze



## PREMIUM *pro*



**Motorsensen-Aufsatz**  
Feinschliff für Grünflächen  
Höchste Schnittpräzision

**BCA 4235**



INKLUSIVE  
MESSER- UND  
FADENKOPF



AUFsatz MOTORSENSE	BCA 4235
Arbeitsbreite Ø Messer / Faden	25,5 cm / 36 cm
Motor	Brushless
Flächenleistung	470 m <sup>2</sup>
Rasenkantenlänge	2.300 m
Messerstärke / Fadenstärke	2 mm / Ø 2,0
Gewicht ca.	1,9 kg
Art.-Nr. / EAN-Nr.	127 463 / 400 371 805 8727
UVP	99,90 €



**HTA 4245**

### Flexibler Heckenscheren-Aufsatz

Schwenk- und abwinkelbar  
45 cm langes, gegenläufiges Messer  
Schnittgenaue Ergebnisse  
Schnellverstellung des Winkels  
um 15 Grad mit nur einem Knopfdruck  
Arbeitsradius von 270 Grad durch  
neun unterschiedliche Winkelpositionen  
inklusive Aufbewahrungsstellung

AUFsatz HECKENSCHERE	HTA 4245
Schienenlänge	45 cm
Motor	Brushless
Flächenleistung	720 m <sup>2</sup>
Hubzahl in 1/min	1.200 (Eco) / 1.500 (Power)
Schwenkwinkel	270° / 9 Positionen
Schnittstärke	bis zu 28 mm
Gewicht ca.	2,3 kg
Art.-Nr. / EAN-Nr.	127 438 / 400 371 805 7980
UVP	99,90 €



**CSA 4220**

### Hochentaster-Aufsatz mit Profi-Power

Bäume stützen und entasten  
– sogar über Kopf!  
Hochwertige Schiene und  
3/8"-Spezialkette von Oregon

AUFsatz HOCHENTASTER	CSA 4220
Schienenlänge	20 cm / 8"
Motor	Brushless
Anzahl der Schnitte	930 Schnitte
Kettengeschwindigkeit	12 m/s / 14 m/s
Kettenschmierung	automatisch
Kette	3/8" spec.
Kettenölvolumen	120 ml
Gewicht ca.	2,1 kg
Art.-Nr. / EAN-Nr.	127 439 / 400 371 805 7997
UVP	99,90 €



**Basisgerät**

Für den Sensen-, Heckenscheren-, Hochentaster-Aufsatz  
 Geringes Grundgewicht, ergonomische Handgriffe  
 Müheloses Aufsetzen der verschiedenen Tools dank Schnellwechselsystem  
 Gewicht ca. (ohne / mit Akku): 2,2 kg / 4,5 kg

Art.-Nr. 127 437 / EAN-Nr. 400 371 805 7973  
**UVP 99,90 €**

**MT 42**



**AKKU**

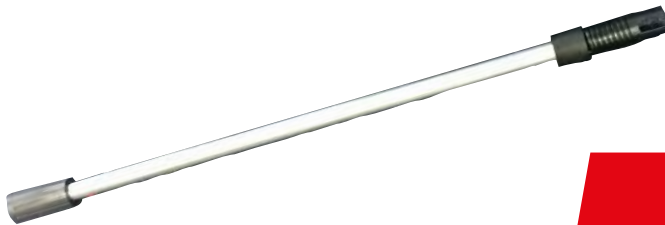

**MTA 42**

**Schaftrohrverlängerung um 80 cm**  
 Aus robustem Aluminium  
 Für HT 4245 und CSA 4220

Art.-Nr. 127 476 / EAN-Nr. 400 371 805 8772  
**UVP 26,90 €**

# AKKU-MULTITOOL

EMISSIONSFREI, GERÄUSCH-  
 UND VIBRATIONSARM

## ZUBEHÖR



**POWER FLEX**  
**AKKU B 300 Li**  
 max. 42 V / 7,5 Ah / Li-Ion /  
 2,3 kg / Art.-Nr. 127 390 /  
 EAN-Nr. 400 371 805 6495  
**UVP 199,90 €**

Zum Aktivieren der LED-Kapazitäts-  
 anzeige Akku leicht schütteln.

**LADEGERÄT**

für Power Flex Akku  
 Art.-Nr. 127 391 /  
 EAN-Nr. 400 371 805 6518  
**UVP 59,90 €**



**POWER FLEX**





# BALKENMÄHER

## OPTIMALE HANDHABUNG IN UNWEGSAMEM GELÄNDE



Erleichtert das Mähen selbst  
in unwegsamem Gelände  
und bei hohem Gras



Höhenverstellbar und  
schwingungsgedämpft



Speziell gehärtete Messer  
und daher extrem langlebig





# BALKENMÄHER

## COMFORT *pro*

### IHRE VORTEILE

- ✓ 1 VORWÄRTS- & 1 RÜCKWÄRTSGANG
- ✓ KRAFTVOLLER BRIGGS & STRATTON-BENZINMOTOR
- ✓ BREITE LUFTBEREIFUNG FÜR OPTIMALE TRAKTION
- ✓ STUFENLOS HÖHENVERSTELLBARE LAUFSOHLEN
- ✓ BEWEGLICHER GRASABWEISER FÜR PERFEKTE ABLAGE
- ✓ HÖHENVERSTELLBARER & SCHWINGUNGSGEDÄMPFTER HOLM





## DER WENDIGE FÜR DEN NATURGARTEN

- | In Hochgraswiesen und ökologischen Naturgärten sind Maschinen wie dieser Balkenmäher gefragt, der Futtergras ebenso gut schneidet wie dicke Wildkräuter.
- | Der bewegliche Grasabweiser und der kürzere Abstand zwischen Rad und Balken verbessern dabei die Grasablage merklich, der gekapselte Mitnehmer am Mähwerk mit spezialgehärtetem ESM-Messer und höhenverstellbaren Laufsohlen sorgen für eine lange Lebenszeit des Geräts.

## COMFORT *pro*

BALKENMÄHER	5001-R III
Motor ccm / kW / UpM	B&S EXi-Series 625 150 / 2,3 / 3.200
Schnittbreite	102 cm
Vorwärts- / Rückwärtsgang	✓ / ✓
Mähantrieb zuschaltbar	✓
Reifengröße (Zoll)	13 x 6,0-6
Gewicht	58,0 kg
Art.-Nr. / EAN-Nr.	127 469 / 400 371 805 8628
UVP	1.599,90 €

# KOMBIGERÄT

EIN GERÄT, VIELE  
MÖGLICHKEITEN



**COMFORT** *pro*

## IHRE VORTEILE

- ✓ HÖHENVERSTELLBARER & SCHWENKBARER HOLM
- ✓ SCHNECKENRAD-GETRIEBE
- ✓ HÄUFELPFLUG OPTIONAL ANBAUBAR
- ✓ KEILRIEMENANTRIEB

- ✓ KRAFTVOLLER BENZINMOTOR
- ✓ VORWÄRTS- & RÜCKWÄRTSGANG
- ✓ ANBAUTEILE INDIVIDUELL ZUSAMMENSTELLBAR
- ✓ BREITE LUFTBEREIFUNG FÜR OPTIMALE TRAKTION



## Combi BF 5002-R I

- | **Das Multitalent**
- | Extrastarkes Kombigerät mit Mähbalken und -werk, Bodenfräse und Häufelpflug
- | Ideal für Rasenpflege, Bodenbearbeitung und Sauberkeit
- | Mit vier verschiedenen Anbauteilen kombinierbar



**BASISGERÄT**

## COMFORT *pro*

KOMBIGERÄT	Combi BF 5002-R I
Motor ccm / kW / UpM	B&S EXi Series 675 163 / 2,74 / 3.200
Vorwärts- / Rückwärtsgang	✓ / ✓
Geschwindigkeit (VG/RG)	2,2 / 1,1 km/h
Getriebe	Schneckenrad in Ölbad, Keilriemenantrieb
Reifengröße (Zoll)	13x5.0-6 (Luftbereifung)
Holm	höhenverstellbar, um 180° schwenkbar
Gewicht	45,0 kg
Art.-Nr. / EAN-Nr.	127 470 / 400 371 805 8635
UVP	1.249,90 €

## ANBAUTEILE



**MÄHBALKEN CB 870**  
Arbeitsbreite 870 mm  
Art.-Nr. 110 494 /  
EAN-Nr. 400 371 802 0038  
**UVP 369,90 €**



**BODENFRÄSE CF 500**  
Arbeitsbreite 500 mm  
Art.-Nr. 110 495 /  
EAN-Nr. 400 371 802 0045  
**UVP 369,90 €**



**FRONTSICHELMÄHWERK  
FSM 530** Arbeitsbreite 530 mm  
Art.-Nr. 110 739 /  
EAN-Nr. 400 371 802 4630  
**UVP 369,90 €**



**HÄUFELPFLUG**  
Art.-Nr. 110 742 /  
EAN-Nr. 400 371 802 4661  
**UVP 89,90 €**

# MOTORHACKE

ACKERN SICH DURCH  
JEDEN BODEN



**COMFORT** *pro*

## IHRE VORTEILE

- ✓ LEICHT ERREICHBARER GASGRIFF
- ✓ ERGONOMISCHER HOLM, HÖHEN- & SEITENVERSTELLBAR
- ✓ HÄUFELPFLUG OPTIONAL ANBAUBAR
- ✓ KETTENANTRIEB

- ✓ BIS ZU 75 CM ARBEITSBREITE
- ✓ VORWÄRTS- & RÜCKWÄRTSGANG
- ✓ STARKE DAUERLEISTUNG DANK HONDA-MOTOR
- ✓ INTEGRIERTES TRANSPORTRAD





## 7505 VR

- | **Locker durch alle Böden**
- | Auch für große Flächen, schwere oder lockere Böden geeignet
- | Bis zu 15 cm Arbeitstiefe
- | Bis zu 75 cm Hackbreite
- | Unentbehrlicher Helfer für jeden Nutzgartenbesitzer



## COMFORT *pro*

MOTORHACKE	7505 VR
Motor ccm / kW / UpM	Honda GP 160 163 / 3,6 / 3.200
Vorwärts- / Rückwärtsgang	✓ / ✓
Hackbreite	50 / 75 cm
Hackmesser	4/6 Hacksterne
Gewicht	51,0 kg
Art.-Nr. / EAN-Nr.	127 321 / 400 371 805 5023
UVP	799,90 €

## OPTIONAL ANBAUBAR



### HÄUFELPFLUG

Art.-Nr. 127 334 /  
EAN-Nr. 400 371 805 5313  
UVP 89,90 €

# LAUBBLÄSER UND -SAUGER PERFEKT FÜR DIE STÜRMISCHEN ZEITEN



Perfektes Blas- und Saug-  
Ergebnis dank kraftvollem Motor



Kabellos, mobil  
und flexibel



Handlich und  
komfortabel im Einsatz





**LB 4250**  
AKKU-LAUBBLÄSER  
> Mehr Infos ab S. 108

**442**  
BENZIN-LAUB-  
BLÄSER/-SAUGER  
> Mehr Infos ab S. 110



**750 P**  
BENZIN-LAUBSAUGER  
> Mehr Infos ab S. 110

# AKKU- LAUBBLÄSER



# AKKU-LAUBBLÄSER



**PREMIUM pro**

AKKU-LAUBBLÄSER | PREMIUM pro



## LB 4250

- | Herbstlaub ade
- | Leicht, kompakt, kraftvoll
- | Power-Mode-Taste
- | Geringes Gewicht von nur 2,2 kg
- | Komfortables Arbeiten
- | Ohne Montageaufwand
- | Leichtes Mitführen des Akkus in den praktischen Gürteltaschen BTA 42 / BB 40

Art.-Nr. 127 507

**129,90 €**



NUR IN VERBINDUNG MIT DEN AKKU-GÜRTELEN BB 40 ODER BTA 42 VERWENDBAR



## ZUBEHÖR



NEU

### AKKUGÜRTEL BB 40

für Energy Flex Akkus\*  
Art.-Nr. 127 573 /  
EAN-Nr. 400 371 806 0713  
**UVP 49,90 €**



### ENERGY FLEX

#### AKKU 150 Li

max. 40 V / 4 Ah / Li-Ion / 1,4 kg  
Art.-Nr. 113 280 /  
EAN-Nr. 400 371 805 5283  
**UVP 129,90 €**



#### AKKU 200 Li

max. 40 V / 5 Ah / Li-Ion / 1,4 kg  
Art.-Nr. 113 524 /  
EAN-Nr. 400 371 805 7096  
**UVP 149,90 €**



**LADEGERÄT** für Energy Flex Akkus  
Art.-Nr. 113 281 / EAN-Nr. 400 371 805 5290  
**UVP 39,90 €**

### GÜRTELSYSTEM BTA 42

Gürteltasche mit Schultergurt  
für Power Flex Akku  
Art.-Nr. 127 442 /  
EAN-Nr. 400 371 805 8024  
**UVP 99,90 €**



### POWER FLEX

#### AKKU B 300 Li

max. 42 V / 7,5 Ah / Li-Ion / 2,3 kg  
Art.-Nr. 127 390 / EAN-Nr. 400 371 805 6495  
**UVP 199,90 €**

Zum Aktivieren der LED-Kapazitätsanzeige Akku leicht schütteln.



**LADEGERÄT** für Power Flex Akku  
Art.-Nr. 127 391 / EAN-Nr. 400 371 805 6518  
**UVP 59,90 €**

Bei allen Power Flex Handgeräten ist der Akku und das Ladegerät nicht im Preis inkludiert. Paketpreise ausgenommen.  
\*Akkus nicht im Lieferumfang enthalten.



# BENZIN-LAUBBLÄSER UND -SAUGER

LAUB SAMMELN  
UND EINSAUGEN

## 442 COMFORT *pro*

- | **Zwei in einem**
- | Leicht in Gewicht und im Handling
- | Großer Gewebefangsack mit integriertem Eingreifschutz für maximale Sicherheit
- | Minimale Schwingungen dank Antivibrationssystem
- | Starke Saugleistung auch bei feuchtem Laub
- | Gasfixierung für ermüdungsfreies Arbeiten
- | Gekrümmte Rohrführung für perfekte Balance
- | Hoher Luftmengenumsatz bei Blaufunktion
- | Elektrische Absicherung der Anschlussöffnungen

Art.-Nr. 127 380  
**279,90 €**



# BENZIN- LAUBSAUGER

## 750 P PREMIUM *pro*

- | **Stark auch beim nassen Laub**
- | Laubsauger mit 75 cm Arbeitsbreite
- | Leistungsstarker 2,0-kW-Motor
- | XXL-Fangsack mit 200 l Volumen
- | Seitlicher Reißverschluss für einfaches Entleeren
- | Kraftvolle Luftturbine
- | Gehäuse aus pulverbeschichtetem Stahlblech
- | Robuste 2-Achs-Ausführung
- | Kugelgelagerte Räder
- | Ergonomischer Holm mit Sicherheitsbügelschalter

Art.-Nr. 127 141  
**669,90 €**



## ZUBEHÖR

### SAUGSCHLAUCH MIT DÜSE



5 m, für den Laubsauger 750 P  
Befreit kleinste Ecken von  
Laub und Schmutz

Art.-Nr. 120 154 /  
EAN-Nr. 400 371 854 1731  
**UVP 199,90 €**





## ALLE AUF **EINEN BLICK**

	<b>PREMIUM pro</b>	<b>COMFORT pro</b>	<b>PREMIUM pro</b>
<b>LAUBBLÄSER / LAUBSAUGER</b>	<b>LB 4250</b> 	<b>442</b> 	<b>750 P</b> 
<b>Motor</b>	Brushless	27,6 ccm / 0,8 kW / 1,1 PS	140 ccm / 2,0 kW / 3.000 UpM
<b>Arbeitsbreite</b>	–	–	75 cm
<b>Laubblasen</b>	✓	✓	–
<b>Luftgeschwindigkeit</b>	250 km/h	260 km/h	–
<b>Laubsaugen</b>	–	✓	✓
<b>Gewebefangsack</b>	–	55 l	200 l
<b>Saughöhenverstellung</b>	–	–	Einzelrad, 4-fach
<b>Häckselreduktion</b>	–	bis zu 10:1	–
<b>Turbinengehäuse</b>	–	–	Stahlblech
<b>Gewicht ca.</b>	2,2 kg	4,8 kg	36,1 kg
<b>Art.-Nr. / EAN-Nr.</b>	127 507 / 400 371 805 9694	127 380 / 400 371 805 6075	127 141 / 400 371 805 1445
<b>UVP</b>	129,90 €	279,90 €	669,90 €

# MESSER- HÄCKSLER

GROSS, WENN ES UM'S  
KLEINMACHEN GEHT

## IHRE VORTEILE

- ✓ GROSSER EINFÜLLTRICHTER & VERBESSERTER SELBSTEINZUG
- ✓ SEPARATE ASTZUFÜHRUNG FÜR HÄCKSELGUT BIS Ø 43 MM
- ✓ ZUSÄTZLICHES MESSER ZUR VORZERKLEINERUNG
- ✓ INNOVATIVES SCHNEIDWERK MIT SCHRÄG LIEGENDEN MESSERN
- ✓ KUGELGELAGERTE XXL-RÄDER FÜR LEICHTEN TRANSPORT
- ✓ BREITES FAHRWERK FÜR SICHEREN STAND
- ✓ ALS 230-V- UND 400-V-AUSFÜHRUNG ERHÄLTlich



**PREMIUM pro**





### TCS Duotec 2500

- | **Schnittstark mit zwei Zusatzmessern**
- | Großer Einfülltrichter mit Selbsteinzug des Häckselgutes
- | Zusätzliche separate Astführung für Schnittgut bis 43 mm Durchmesser
- | Zügiges Arbeiten durch vorheriges Zerkleinern im innovativen Schneidwerk
- | Sicherer, breiter Stand und leichter Transport

### TCS Duotec 3000

- | **Mehr Power, mehr Leistung**
- | Separate Astzuführung für Äste bis 43 mm Durchmesser

### ZUBEHÖR



**ERSATZMESSER**  
 Art.-Nr. 104 655 /  
 EAN-Nr. 400 371 8323 8324  
**UVP a. A.**

## PREMIUM pro

MESSERHÄCKSLER	TCS Duotec 2500	TCS Duotec 3000
Leistung / Spannung	2.500 W / 230 V	2.900 W / 400 V
0-Spannungsschalter	✓	✓
Absicherung (träge)	16 Ampere	16 Ampere
Äste max. Ø	40 mm	43 mm
Höhe	135 cm	135 cm
Kugelgelagerte Räder	✓	✓
Gewicht	51,0 kg	55,0 kg
Art.-Nr. / EAN-Nr.	119 684 / 400 371 835 3723	119 685 / 400 371 835 3730
UVP	799,90 €	899,90 €





# HECKENSCHEREN

# PERFEKT IN FORM BIS ZUM LETZTEN METER



Hoher Arbeitskomfort durch  
ergonomische Bedienelemente



Perfekter Schnitt dank  
diamantgeschliffenen Messern



Besonders stabil und robust



# AKKU-HECKENSCHEREN

## DER PERFEKTE SCHNITT



**PREMIUM pro**

### PAKETPREIS

**549,90 €**

+ Power Flex Akku  
+ Ladegerät  
+ Gürteltasche BTA 42  
Art.-Nr. 127 539

#### HT 4245

- | **Flexibel und bequem**
- | Kompaktes Schwert mit 45 cm Länge
- | Leichtgewicht von 3,5 kg
- | Leistungsstarker Brushless-Motor
- | Dreifach drehbarer (90°-0°-90°), ergonomischer Handgriff zur Schonung der Handgelenke
- | Zwei Arbeitsgeschwindigkeiten für höchste Flexibilität mit Eco-Speed (1.200 UpM) und Power-Speed-Knopf (1.500 UpM)



### PAKETPREIS

**599,90 €**

+ Power Flex Akku  
+ Ladegerät  
+ Gürteltasche BTA 42  
Art.-Nr. 127 480

#### HT 4260

- | **Perfekt in Form**
- | Schwert mit 60 cm Länge und einer Schnittstärke bis zu 28 mm
- | Leichtgewicht von 3,6 kg
- | Leistungsstarker Brushless-Motor
- | Dreifach drehbarer (90°-0°-90°), ergonomischer Handgriff zur Schonung der Handgelenke
- | Zwei Arbeitsgeschwindigkeiten für höchste Flexibilität mit Eco-Speed (1.200 UpM) und Power-Speed-Knopf (1.500 UpM)
- | Gegenläufige Sicherheitsmesser





**NUR IN VERBINDUNG MIT DEN AKKU-GÜRTELN BB 40 ODER BTA 42 VERWENDBAR**

**AKKU-HECKENSCHEREN | PREMIUM pro**

**NEU**



**AKKUGÜRTEL BB 40** für Energy Flex Akkus\*  
Art.-Nr. 127 573 / EAN-Nr. 400 371 806 0713  
**UVP 49,90 €** \*Akkus nicht im Lieferumfang enthalten.

**LADEGERÄT** für Energy Flex Akkus  
Art.-Nr. 113 281 / EAN-Nr. 400 371 805 5290  
**UVP 39,90 €**



**ENERGY FLEX**

**AKKU 150 Li**  
max. 40 V / 4 Ah / Li-Ion /  
1,4 kg / Art.-Nr. 113 280 /  
EAN-Nr. 400 371 805 5283  
**UVP 129,90 €**

**AKKU 200 Li**  
max. 40 V / 5 Ah / Li-Ion /  
1,4 kg / Art.-Nr. 113 524 /  
EAN-Nr. 400 371 805 7096  
**UVP 149,90 €**



**ZUBEHÖR**



**GÜRTELSYSTEM BTA 42**  
Gürteltasche mit Schultergurt  
für Power Flex Akku  
Art.-Nr. 127 442 /  
EAN-Nr. 400 371 805 8024  
**UVP 99,90 €**



**POWER FLEX**  
**AKKU B 300 Li**  
max. 42 V / 7,5 Ah / Li-Ion /  
2,3 kg / Art.-Nr. 127 390 /  
EAN-Nr. 400 371 805 6495  
**UVP 199,90 €**

Zum Aktivieren der LED-Kapazitäts-  
anzeige Akku leicht schütteln.



**LADEGERÄT**  
für Power Flex Akku  
Art.-Nr. 127 391 /  
EAN-Nr. 400 371 805 6518  
**UVP 59,90 €**

# BENZIN-HECKENSCHEREN



## COMFORT *pro*

163-55

- | **Schnittstark und sicher**
- | 61 cm Messerlänge
- | Schön gepflegte Hecken, Sträucher und Büsche an Stellen, an denen keine Steckdose in der Nähe ist
- | Messer aus gehärtetem Spezialstahl
- | 440 ml großer Tank
- | Aufgeschraubter Schnittschutz
- | Rutschhemmender und in drei Stellungen drehbarer Griff für die optimale Griffhaltung in jeder Arbeitsposition

Art.-Nr. 127 325 **299,90 €**

## PREMIUM *pro*

163-70

- | **75 cm Messerlänge**

Art.-Nr. 127 326 **319,90 €**



## IHRE VORTEILE

- ✓ INTEGRIERTER ANSCHLAGS- UND STOSSSCHUTZ
- ✓ LEICHT ERREICHBARE BEDIENELEMENTE
- ✓ GROSSER, LEICHT ABLESBARER TANK
- ✓ OPTIMAL AUSBALANCIERTES GEWICHT
- ✓ GUMMIERTER GRIFF
- ✓ 3-FACH VERSTELLBARER GRIFF
- ✓ ANTI-VIBRATIONS-SYSTEM FÜR ERMÜDUNGSFREIES ARBEITEN



# ELEKTRO-HECKENSCHERE PREMIUM *pro*



166

- | **Leichte Elektro-Heckenschere**
- | 55 cm Messerlänge
- | Multifunktionales Grifffsystem
- | Lasergeschnittene und diamantgeschärfte Messer
- | Hochwertige Messerschienen mit robustem Aluprofil
- | 500 Watt starker Elektromotor für einen sauberen Schnitt
- | Minimierte Vibrationen durch den Pleuel-Exzenter-Antrieb
- | Integrierter Überlastschutz für maximale Haltbarkeit
- | Drehgriff mit 5 Positionen für präzises Arbeiten in jeder Richtung

Art.-Nr. 127 304

**199,90 €**

HECKENSCHEREN

## COMFORT *pro* PREMIUM *pro*

HECKENSCHEREN	163-55	163-70	166	HT 4245	HT 4260
<b>Leistung</b>	0,68 kW / 0,9 PS	0,68 kW / 0,9 PS	0,50 W	Li-Ion 40 V / 42 V max.	Li-Ion 40 V / 42 V max.
<b>Messerlänge</b>	610 mm	750 mm	550 mm	450 mm	600 mm
<b>Messerabstand</b>	35 mm	35 mm	34 mm	28 mm	28 mm
<b>Hubraum</b>	22,2 ccm	22,2 ccm	-	-	-
<b>Flächenleistung</b>	-	-	-	Energy Flex Akku 4,0 Ah: 570 m <sup>2</sup> 5,0 Ah: 720 m <sup>2</sup> Power Flex Akku 7,5 Ah: 1.080 m <sup>2</sup>	Energy Flex Akku 4,0 Ah: 650 m <sup>2</sup> 5,0 Ah: 800 m <sup>2</sup> Power Flex Akku 7,5 Ah: 1.160 m <sup>2</sup>
<b>Verstellbarer Griff</b>	3-fach (90°-0°-90°)	3-fach (90°-0°-90°)	5-fach	3-fach (90°-0°-90°)	3-fach (90°-0°-90°)
<b>Tank</b>	440 ml	440 ml	-	-	-
<b>Gewicht ca.</b>	5,2 kg	5,4 kg	4,1 kg	3,5 kg	3,6 kg
<b>Art.-Nr. / EAN-Nr.</b>	127 325 / 400 371 805 5115	127 326 / 400 371 805 5122	127 304 / 401 596 616 6550	127 510 / 400 371 805 9724	127 440 / 400 371 805 8000
<b>UVP</b>	299,90 €	319,90 €	199,90 €	199,90 €	219,90 €

ALLE AUF  
EINEN BLICK

### INKLUSIVE AKKU, LADEGERÄT UND GÜRTELTASCHE

<b>Lieferumfang</b>	1x HT 4245 1x 7,5 Ah Akku 1x Ladegerät 1x Gürtel BTA 42	1x HT 4260 1x 7,5 Ah Akku 1x Ladegerät 1x Gürtel BTA 42
<b>Art.-Nr. / EAN-Nr.</b>	127 539 / 400 371 806 0027	127 480 / 400 371 805 8864
<b>UVP</b>	549,90 €	599,90 €





# KETTENSÄGEN

# WIR GEBEN

# IHNEN UNSERE(N) SÄGEN



Sicher ist sicher: Systembremse,  
Handschutzbügel & Schnellstopp



Wartungsfreundlich dank  
mitgelieferter Werkzeuge oder  
Schnellspanneinrichtungen



Hohe Durchzugs- und  
Schnittleistung





# BENZIN-KETTENSÄGEN

FRESSEN SICH DURCH  
DICK UND DÜNN



## IHRE VORTEILE

- ✓ **HOCHWERTIGE VERGASER**
- ✓ **GROSSFLÄCHIGE LUFTFILTER, WERKZEUGLOS WECHSELBAR\***
- ✓ **EASY-START-SYSTEM UND READY-TO-START-SCHALTER\***
- ✓ **WERKZEUGLOSE TANKVERSCHLÜSSE**
- ✓ **EFFEKTIVES ANTI-VIBRATIONS-SYSTEM\***
- ✓ **AUTOMATISCHE KETTENSCHMIERUNG**
- ✓ **PROFESSIONELLE SCHNEIDGARNITUR IN VERSCHIEDENSTEN AUSFÜHRUNGEN**
- ✓ **DOPPELTE ANSCHLAGKRALLE AUS METALL\***
- ✓ **LEICHT ZU ÖFFNENDE ABDECKHAUBE\***
- ✓ **SEITLICHE KETTENSPIERUNG**
- ✓ **OPTIMIERTE GRIFFERGONOMIE**
- ✓ **DEKOMPRESSIONSVENTIL\***

### FÜR EINSTEIGER UND PROFINUTZER

Von der Kompaktsäge für den Hausgebrauch bis hin zur Hochleistungssäge für den professionellen Einsatz – all das bietet das vielfältige Kettensägenprogramm von solo by AL-KO.

Dabei zeichnen sich alle Sägen durch die gleich hohe, kompromisslose Qualität, Sicherheit und Bedienfreundlichkeit aus.

Die auf das jeweilige Modell perfekt abgestimmten, leistungsstarken 2-Takt-Motoren und Schneidgarnituren sorgen stets für durchzugsstarke und saubere Schnittergebnisse.

\*nicht bei allen Modellen

# BENZIN- KETTENSÄGEN

ROBUSTE ALLROUNDER,  
DIE GANZE ARBEIT LEISTEN

## IHRE VORTEILE

- | Leistungsstarke Kompaktsägen für den anspruchsvollen Anwender
- | Hochleistungs-Triebwerk mit beschichtetem Zylinder
- | Wartungsfreundlicher Aufbau
- | Ketten- und Schienenschmiersystem
- | Ideal für das Sägen von Brennholz, Bauen mit Holz oder das gelegentliche Fällen kleinerer bis mittlerer Bäume
- | Robuste und gleichzeitig leichte Bauart der Sägen ermöglicht ein komfortables Arbeiten auch unter schwierigen Bedingungen



**6240**

- | **Leicht zu warten**
- | 40 cm langes Schwert
- | 3/8"-spec.-Kette
- | Leistungsstark (1,5 kW / 40,1 cm<sup>3</sup>)
- | Herausnehmbarer Luftfilter zur einfachen Reinigung
- | Komfortables Nachspannen der Kette über die seitliche Spanneinrichtung

Art.-Nr. 127 392  
**199,90 €**



**EASY pro**



**COMFORT pro**

**6436**

- | **Kraftvoll und komfortabel**
- | Perfekter Allrounder, um Bäume zu entasten, kleinere Bäume zu fällen oder Brennholz zu sägen
- | Benutzerfreundliche Softstarteinrichtung
- | 35,2 cm<sup>3</sup> Hubraum
- | 1,5 kW / 2,0 PS Leistung
- | 4,3 kg leichte Kompaktsäge
- | Verbrauchsoptimierte Ausrichtung
- | Effektive Schwingungsdämpfung
- | Hochwertige Oregon-Komponenten (Schiene und 3/8"-Spezialkette)

Art.-Nr. 127 429  
**249,90 €**



**6442**

- | **Alleskönner für Forst und Garten**
- | Kraftpaket mit einer Leistung von 1,7 kW / 2,3 PS
- | 4,3 kg leicht
- | Individuell regulierbare Ölfördermenge
- | Effektives Anti-Vibrations-System
- | Zusätzlicher Komfort durch verbrauchsoptimierte Nutzung

Art.-Nr. 127 430  
**269,90 €**





# PREMIUM *pro*

## HÖCHSTE QUALITÄT FÜR DEN PROFESSIONELLEN EINSATZ

### 6646

- | Für den professionellen Einsatz
- | Hochleistungsaggregat für extreme Belastungen
- | Modernste Motortechnologie
- | Leistungsstark mit 2,0 kW und 46,5 cm<sup>3</sup> Hubraum
- | Ideal für den Einsatz in starken Beständen oder im Hartholz
- | Zusätzlicher Bedienkomfort durch Easy-Start-System und Ready-to-Start-Schalter
- | Weitere Längen neben der Schneidgarnitur mit 38 cm und Kettenteilung in „.325“ lieferbar

Art.-Nr. 127 520  
**399,90 €**



### IHRE VORTEILE

- |   |   |
|---|---|
| Beste Ergebnisse – auch im gewerblichen Einsatz | Hochwertiger Walbro-Vergaser  |
| Höchste Qualität                                | Magnesium-Kurbelgehäuse   |
| Perfektes Leistungsgewicht                      | Überlegene Ergonomie  |
| Optimaler Bedienkomfort                         | Hohe Beschleunigung   |
| Professionelle Schneidgarnituren                | Effektive Vibrationsdämpfung  |
| Verbesserte Luftführung                         | Dreiteilige, geschmiedete Kurbelwelle für maximale Verschleißfestigkeit |
| Seitliche Kettenspannung                        |   |



### 6656

- | Maximale Leistung für Profis
- | Rasant am Gas, leistungs- und durchsetzungsstark sowie extrem robust verarbeitet mit 2,4 kW und 55,5 cm<sup>3</sup> Hubraum
- | Mit einer Vielzahl von Schneidgarnituren bis zu einer Länge von 50 cm erhältlich
- | Leistungsgewicht von nur 2,3 kg/kW
- | Ausgestattet mit hochwertigem Papierluftfilter
- | Mit 3/8"-Kettenteilung und Vollmeißelkette erhältlich

Art.-Nr. 127 564  
**499,90 €**



### 6651

- | Durchzugsstarkes Topmodell
- | Leistungsstark mit 2,2 kW und komfortabler Ausstattung bei vergleichsweise geringem Gewicht
- | Auch mit Vollmeißelkette erhältlich
- | Idealer Begleiter bei professioneller Waldarbeit
- | Optimierte Griff ergonomie
- | Mehrfach-Vibrationsdämpfung mit großdimensionierten Federn

Art.-Nr. 127 521  
**449,90 €**





NUR IN VERBINDUNG MIT  
DEN AKKU-GÜRTELEN BB 40  
ODER BTA 42 VERWENDBAR



# AKKU-KETTENSÄGEN



## PREMIUM *pro*



25 CM  
Art.-Nr. 127 551  
**199,90 €**



30 CM  
Art.-Nr. 127 552  
**219,90 €**



35 CM  
Art.-Nr. 127 553  
**229,90 €**

### CS 4235

- | Akku-Kettensäge mit 25/30/35 cm Schwert
- | Gewichtsreduziertes Arbeiten, da der Akku nicht im Gerät mitgetragen wird
- | Wahlweise kombinierbar mit Energy Flex BB 40 oder Power Flex BTA 42 Gürtelsysteme
- | Starke Schnittleistung
- | Hohe Kettengeschwindigkeit (bis zu 22 m/s im Powermodus)
- | Werkzeugloses Einspannen der Kette und Wechseln von Kette und Schwert dank der Schnellspaneinrichtung
- | Gut ablesbarer Ölstand
- | Drei wählbare Schwertlängen: 25, 30 oder 35 cm

## ZUBEHÖR



### AKKUGÜRTEL BB 40

für Energy Flex Akkus\*  
Art.-Nr. 127 573 /  
EAN-Nr. 400 371 806 0713

**UVP 49,90 €** \*Akkus nicht im Lieferumfang enthalten.

**NEU**



### ENERGY FLEX

#### AKKU 150 Li

max. 40 V / 4 Ah / Li-Ion / 1,4 kg  
Art.-Nr. 113 280 /  
EAN-Nr. 400 371 805 5283

**UVP 129,90 €**



#### AKKU 200 Li

max. 40 V / 5 Ah / Li-Ion / 1,4 kg  
Art.-Nr. 113 524 /  
EAN-Nr. 400 371 805 7096

**UVP 149,90 €**



#### LADEGERÄT für Energy Flex Akkus

Art.-Nr. 113 281 /  
EAN-Nr. 400 371 805 5290

**UVP 39,90 €**



#### GÜRTELSYSTEM BTA 42

Gürteltasche mit Schultergurt  
für Power Flex Akku

Art.-Nr. 127 442 /  
EAN-Nr. 400 371 805 8024

**UVP 99,90 €**



#### LADEGERÄT

für Power Flex Akku  
Art.-Nr. 127 391 /  
EAN-Nr. 400 371 805 6518

**UVP 59,90 €**



### POWER FLEX

#### AKKU B 300 Li

max. 42 V / 7,5 Ah / Li-Ion /  
2,3 kg / Art.-Nr. 127 390 /  
EAN-Nr. 400 371 805 6495

**UVP 199,90 €**

Zum Aktivieren der LED-Kapazitäts-  
anzeige Akku leicht schütteln.

# ELEKTRO-KETTENSÄGE



## PREMIUM pro



| 40 CM

621

#### Kraftvolle und laufruhige Elektro-Kettensäge

- | Ideal für Arbeiten in geschlossenen Räumen oder hausnahen Bereichen
- | 2,5 kW starke Motorleistung
- | Werkzeuglose Justierung und Spannung der 40-cm-Schneidgarnitur mit 3/8"-spec.-Kette garantieren maximalen Bedienkomfort
- | Kabelzugentlastung
- | Transparenter Kettenöl-Tank
- | Werkzeugloser Tankverschluss

Art.-Nr. 127 253

**199,90 €**



# ALLE AUF EINEN BLICK

**EASY pro**

**COMFORT pro**

**PREMIUM pro**

KETTENSÄGEN	6240	6436	6442	6646	6651	6656
Motor ccm / kW / PS	2-Takt 40,1 / 1,5 / 2,0	2-Takt 35,2 / 1,5 / 2,0	2-Takt 41,9 / 1,7 / 2,3	2-Takt 46,5 / 2,0 / 2,7	2-Takt 50,9 / 2,2 / 3,0	2-Takt 55,5 / 2,4 / 3,2
Leistungsgewicht	3,0 kg/kW	2,8 kg/kW	2,5 kg/kW	2,8 kg/kW	2,5 kg/kW	2,3 kg/kW
Schienenlänge	40 cm / 16"	35 cm / 14"	40 cm / 16"	38 cm / 15"	38 cm / 15"	45 cm / 18"
Kettenteilung Meißelart	3/8" spec. Halbmeißel	3/8" spec. Halbmeißel	3/8" spec. Halbmeißel	.325" Halbmeißel	.325" Halbmeißel	.325" Halbmeißel
Seitliche Kettenspannung	✓	✓	✓	✓	✓	✓
Anti-Vibration	✓	✓	✓	✓	✓	✓
Ölfördermengen- Regelung	✓	✓	✓	✓	✓	✓
Luftvorwärmung im Winterbetrieb	-	✓	✓	✓	✓	✓
Werkzeuglos wechselbarer Luftfilter	✓	-	-	-	-	-
Werkzeuglose Tankverschlüsse	✓	✓	✓	✓	✓	✓
Dekompressionsventil	-	-	-	✓	✓	✓
Easy-Start-System	✓	✓	✓	✓	✓	✓
Primer	✓	✓	✓	✓	✓	✓
Ready-to-start-Schalter	-	✓	✓	✓	✓	✓
Gewicht ca.	4,6 kg	4,8 kg	4,8 kg	5,6 kg	5,6 kg	5,6 kg
Art.-Nr. / EAN-Nr.	127 392 / 400 371 805 6594	127 429 / 400 371 805 8208	127 430 / 400 371 805 8215	127 520 / 400 371 805 9823	127 521 / 400 371 805 9830	127 564 / 400 371 806 0447
UVP	199,90 €	249,90 €	269,90 €	399,90 €	449,90 €	499,90 €

## GRUNDGERÄT

(ohne Schwert und Kette)

\* nicht erhältlich in Österreich

Art.-Nr. / EAN-Nr.	127 523 / 400 371 805 9854	127 524 / 400 371 805 9861	127 525 / 400 371 805 9878
UVP	n.a.*	n.a.*	n.a.*

## ALTERNATIVE SCHNEIDGARNITUREN





Schnittlänge Kettenteilung / Meißelart	45 cm / 18" .325" / Halbmeißel	38 cm / 15" .325" / Halbmeißel
Art.-Nr. / EAN-Nr.	127 561 / 400 371 806 0416	127 522 / 400 371 805 9847
UVP	469,90 €	479,90 €

45 cm / 18"  
3/8" / Vollmeißel  
127 562 /  
400 371 806 0423  
529,90 €

50 cm / 20"  
3/8" / Vollmeißel  
127 563 /  
400 371 806 0430  
549,90 €



**PREMIUM pro**

KETTENSÄGEN	621 	CS 4235 	CS 4235 	CS 4235 
Motor	2,5 kW	Brushless	Brushless	Brushless
Schienenlänge	40 cm / 16"	25 cm / 10"	30 cm / 12"	35 cm / 14"
Kette	3/8" spec.	3/8" spec.	3/8" spec.	3/8" spec.
Kettenölvolumen	300 ml	250 ml	250 ml	250 ml
Kettenschmierung	automatisch	automatisch	automatisch	automatisch
Treibglieder	57 E / .050" / 1,3 mm	40 E / .043" / 1,1 mm	45 E / .050" / 1,3 mm	52 E / .050" / 1,3 mm
Gewicht ca.	4,3 kg	3,2 kg	3,2 kg	3,2 kg
Art.-Nr. / EAN-Nr.	127 253 / 400 371 805 3425	127 551 / 400 371 806 0256	127 552 / 400 371 806 0263	127 553 / 400 371 806 0270
UVP	199,90 €	199,90 €	219,90 €	229,90 €



 **POWER FLEX**





# EINZELKOMPONENTEN

## | KETTEN UND SCHIENEN

SÄGE	SCHNITTLÄNGE	TEILUNG	TREIBGLIEDER	MEISSELFORM	TYP	ART.-NR. / EAN-NR.	UVP
<b>621</b>	40 cm / 16"	3/8" spec	57 E / .050" / 1,3 mm	Halbmeißel	91PX	127 546 / 400 371 805 9816	<b>22,90 €</b>
<b>CS 4235</b>	25 cm / 10"	3/8" spec.	40 E / .043" / 1,1 mm	Halbmeißel	90PX	127 549 / 400 371 806 0232	<b>14,90 €</b>
	30 cm / 12"	3/8" spec.	45 E / .050" / 1,3 mm	Halbmeißel	91PX	127 200 / 400 371 805 2329	<b>16,90 €</b>
	35 cm / 14"	3/8" spec.	52 E / .050" / 1,3 mm	Halbmeißel	91PX	127 201 / 400 371 805 2336	<b>18,90 €</b>
<b>6240</b>	35 cm / 14"	3/8" spec.	53 E / .050" / 1,3 mm	Halbmeißel	91PX	127 545 / 400 371 805 9809	<b>19,90 €</b>
	40 cm / 16"	3/8" spec.	57 E / .050" / 1,3 mm	Halbmeißel	91PX	127 546 / 400 371 805 9816	<b>22,90 €</b>
<b>6436</b>	35 cm / 14"	3/8" spec.	53 E / .050" / 1,3 mm	Halbmeißel	91PX	127 545 / 400 371 805 9809	<b>19,90 €</b>
<b>6442</b>	40 cm / 16"	3/8" spec.	57 E / .050" / 1,3 mm	Halbmeißel	91PX	127 546 / 400 371 805 9816	<b>22,90 €</b>
<b>6646</b>	33 cm / 13"	.325	56 E / .058" / 1,5 mm	Halbmeißel	21 BP	127 202 / 400 371 805 2343	<b>22,90 €</b>
	38 cm / 15"	.325	64 E / .058" / 1,5 mm	Halbmeißel	21 BP	127 203 / 400 371 805 2350	<b>25,90 €</b>
	45 cm / 18"	.325	72 E / .058" / 1,5 mm	Halbmeißel	21 BP	127 204 / 400 371 805 2367	<b>29,90 €</b>
<b>6651</b>	33 cm / 13"	.325	56 E / .058" / 1,5 mm	Halbmeißel	21 BP	127 202 / 400 371 805 2343	<b>22,90 €</b>
	38 cm / 15"	.325	64 E / .058" / 1,5 mm	Halbmeißel	21 BP	127 203 / 400 371 805 2350	<b>25,90 €</b>
	45 cm / 18"	.325	72 E / .058" / 1,5 mm	Halbmeißel	21 BP	127 204 / 400 371 805 2367	<b>29,90 €</b>
	33 cm / 13"	.325	56 E / .058" / 1,5 mm	Vollmeißel	21 LP	127 210 / 400 371 805 2428	<b>22,90 €</b>
	38 cm / 15"	.325	64 E / .058" / 1,5 mm	Vollmeißel	21 LP	127 211 / 400 371 805 2435	<b>25,90 €</b>
	.325	72 E / .058" / 1,5 mm	Vollmeißel	21 LP	127 212 / 400 371 805 2442	<b>29,90 €</b>	
<b>6656</b>	33 cm / 13"	.325	56 E / .058" / 1,5 mm	Halbmeißel	21 BP	127 202 / 400 371 805 2343	<b>22,90 €</b>
	38 cm / 15"	.325	64 E / .058" / 1,5 mm	Halbmeißel	21 BP	127 203 / 400 371 805 2350	<b>25,90 €</b>
	45 cm / 18"	.325	72 E / .058" / 1,5 mm	Halbmeißel	21 BP	127 204 / 400 371 805 2367	<b>29,90 €</b>
	33 cm / 13"	.325	56 E / .058" / 1,5 mm	Vollmeißel	21 LP	127 210 / 400 371 805 2428	<b>22,90 €</b>
	38 cm / 15"	.325	64 E / .058" / 1,5 mm	Vollmeißel	21 LP	127 211 / 400 371 805 2435	<b>25,90 €</b>
	45 cm / 18"	.325	72 E / .058" / 1,5 mm	Vollmeißel	21 LP	127 212 / 400 371 805 2442	<b>29,90 €</b>
	40 cm / 16"	3/8"	60 E / .058" / 1,5 mm	Vollmeißel	73 LP	127 205 / 400 371 805 2374	<b>27,90 €</b>
	45 cm / 18"	3/8"	68 E / .058" / 1,5 mm	Vollmeißel	73 LP	127 206 / 400 371 805 2381	<b>30,90 €</b>
	50 cm / 20"	3/8"	72 E / .058" / 1,5 mm	Vollmeißel	73 LP	127 207 / 400 371 805 2398	<b>32,90 €</b>



### 2-TAKT-ÖL (1,0 L)

Raucharmes, teilsynthetisches und selbstmischendes Universal-Zweitaktöl mit Kraftstoffstabilisator Fuel Fresh für eine längere Lagerzeit von 2-Takt-Gemischen.

Art.-Nr. 112 896 / EAN-Nr. 400 371 804 4034  
**UVP 8,90 €**



### KETTENÖL (1,0 L)

Mineralisches Sägekettenöl mit gutem Korrosionsschutz und hoher Alterungsbeständigkeit.

Art.-Nr. 112 918 /  
 EAN-Nr. 400 371 804 4843  
**UVP 6,90 €**



### BIO-KETTENÖL

Rein pflanzliches Hochleistungs-Sägekettenöl mit hervorragendem Korrosions- und Langzeitverharzungsschutz.

**1,0 l** Art.-Nr. 113 480 /  
 EAN-Nr. 400 371 805 6662  
**UVP 9,90 €**

**5,0 l** Art.-Nr. 113 530 /  
 EAN-Nr. 400 371 805 7317  
**UVP 39,90 €**



### KETTENSCHUTZ

58 x 14 cm, universal

Art.-Nr. 127 199 / EAN-Nr. 400 371 805 2312  
**UVP 10,90 €**

### SCHIENEN-ABSCHLUSS

	ART.-NR. / EAN-NR.	UVP
A041	127 490 / 400 371 805 9359	<b>24,90 €</b>
A041	127 550 / 400 371 806 0249	<b>19,90 €</b>
A041	127 555 / 400 371 806 0294	<b>22,90 €</b>
A041	127 557 / 400 371 806 0317	<b>24,90 €</b>
A041	127 489 / 400 371 805 9342	<b>21,90 €</b>
A041	127 490 / 400 371 805 9359	<b>24,90 €</b>
A041	127 489 / 400 371 805 9342	<b>21,90 €</b>
A041	127 490 / 400 371 805 9359	<b>24,90 €</b>
K095	127 493 / 400 371 805 9380	<b>24,90 €</b>
K095	127 494 / 400 371 805 9397	<b>27,90 €</b>
K095	127 495 / 400 371 805 9403	<b>29,90 €</b>
K095	127 493 / 400 371 805 9380	<b>24,90 €</b>
K095	127 494 / 400 371 805 9397	<b>27,90 €</b>
K095	127 495 / 400 371 805 9403	<b>29,90 €</b>
K095	127 501 / 400 371 805 9465	<b>49,90 €</b>
K095	127 502 / 400 371 805 9472	<b>53,90 €</b>
K095	127 503 / 400 371 805 9489	<b>56,90 €</b>
K095	127 493 / 400 371 805 9380	<b>24,90 €</b>
K095	127 494 / 400 371 805 9397	<b>27,90 €</b>
K095	127 495 / 400 371 805 9403	<b>29,90 €</b>
K095	127 501 / 400 371 805 9465	<b>49,90 €</b>
K095	127 502 / 400 371 805 9472	<b>53,90 €</b>
K095	127 503 / 400 371 805 9489	<b>56,90 €</b>
K095	127 496 / 400 371 805 9410	<b>49,90 €</b>
Z095	127 506 / 400 371 805 9519	<b>52,90 €</b>
K095	127 498 / 400 371 805 9434	<b>56,90 €</b>



# SCHNEEFRÄSEN DIE HELFER IM SCHNEECHAOS



Für perfekt geräumte  
und sichere Wege



Müheloses Schneeräumen  
in kürzester Zeit



Bei jedem Wetter und jeder  
Witterung sofort einsatzbereit



# IHRE VORTEILE

- ✓ RÄUMBREITEN  
VON 55 BIS 76 CM
- ✓ BEHEIZBARE  
GRIFFE\*
- ✓ OPTIMALE TRAKTION DANK  
BREITREIFEN / RAUPENANTRIEB
- ✓ KOMFORTABLE  
BEDIENUNG
- ✓ 1- & 2-STUFIGE  
FÖRDERTECHNIK
- ✓ ÜBERSICHTLICHES  
COCKPIT\*
- ✓ WINTERFESTE MOTOREN  
MIT OHV-TECHNOLOGIE
- ✓ BIS ZU 15 M  
WURFWEITE
- ✓ DREHBARER  
AUSWURFSCHACHT



\*nicht bei allen Modellen

# SCHNEEFRÄSEN

MIT POWER DURCH  
DEN SCHNEE



## EASY *pro*

46 E



- | Schneefräse mit 2000 W starkem Elektromotor
- | Große Räumbreite
- | Holmverstellung zur individuellen Anpassung
- | Sicherheit durch Schalter-Stecker-Kombination
- | Praktischer Tragegriff
- | Auswurf um 190° drehbar

Art.-Nr. 112 932  
**189,90 €**



560 II



- | Neuer, ergonomischer Führungsholm
- | Separate Zuschaltung von Antriebs- und Frässystem
- | Leicht schaltbar durch vorgegebene Gangmuster
- | Hochwertige luftbereifte Räder mit starkem Profil

Art.-Nr. 112 933  
**679,90 €**



## COMFORT *pro*



620 E II



- | Neuer, ergonomischer Führungsholm
- | Bis zu 51 cm Einzugshöhe
- | 62 cm Räumbreite
- | Separate Zuschaltung von Antriebs- und Frässystem
- | Leicht schaltbar durch vorgegebene Gangmuster
- | Scheinwerfer und Elektrostart
- | Hochwertige luftbereifte Räder mit starkem Profil

Art.-Nr. 112 935  
**899,90 €**

# PREMIUM *pro*



## 700 E



- | **Großer Tank (6,5 l) für lange Arbeitsdauer**
- | Bedienelemente sowie Licht in Holmkonsole integriert
- | Beheizbare Griffe
- | Elektrostart
- | Große, grobstollige Gummiluftbereifung für sicheres Arbeiten
- | Separate Zuschaltung von Antrieb und Fräse

Art.-Nr. 112 931  
**1.399,90 €**



## 760 TE

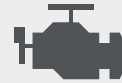

- | **Starker OHV-Motor und komfortabler Elektrostart**
- | 76 cm Räumbreite
- | Raupenantrieb
- | Bedienelemente sowie Licht in Holmkonsole integriert
- | Beheizbare Griffe
- | Großer Tank (6,5 l) für lange Arbeitsdauer
- | Separate Zuschaltung von Antrieb und Fräse

Art.-Nr. 112 930  
**1.599,90 €**









## ALLE AUF EINEN BLICK

	<b>EASY pro</b>	<b>COMFORT pro</b>		<b>PREMIUM pro</b>	
SCHNEEFRÄSEN	46 E	560 II	620 E II	700 E	760 TE
Motor	Elektro, 2.000 W, 230 V	Benzin, 4,4 kW / 212 ccm	Benzin, 4,4 kW / 212 ccm	Benzin, 7,8 kW / 375 ccm	Benzin, 9,0 kW / 420 ccm
Räumbreite	46 cm	56 cm	62 cm	70 cm	76 cm
Einzugshöhe	20 cm	30 cm	51 cm	54,5 cm	54,5 cm
Anlassersystem	–	Seilzug	Seilzug / elektrisch 230 V	Seilzug / elektrisch 230 V	Seilzug / elektrisch 230 V
Fördertechnik	1-stufig Paddel	2-stufig Schnecke/Wurfrad	2-stufig Schnecke/Wurfrad	2-stufig Schnecke/Wurfrad	2-stufig Schnecke/Wurfrad
Wurfweite max.	6 m	10 – 12 m	10 – 15 m	15 m	15 m
Wurfverstellung	manuell, 190°	manuell, 190°	manuell, 190°	manuell, 190°	manuell, 190°
Gänge/Antrieb	–	5 Vor- / 2 Rückwärts Luftbereifung	5 Vor-/2 Rückwärts Luftbereifung	6 Vor-/2 Rückwärts Luftbereifung	6 Vor-/2 Rückwärts Raupenlaufwerk
Tankinhalt	–	3 l	3 l	6,5 l	6,5 l
Scheinwerfer	–	–	✓	✓	✓
Griffe beheizt	–	–	–	✓	✓
Gewicht	14,5 kg	65 kg	83 kg	118 kg	126 kg
Art.-Nr. / EAN-Nr.	112 932 / 400 371 804 5147	112 933 / 400 371 804 5154	112 935 / 400 371 804 5178	112 931 / 400 371 804 5130	112 930 / 400 371 804 5123
UVP	189,90 €	679,90 €	899,90 €	1.399,90 €	1.599,90 €

## ZUBEHÖR



### 4-TAKT-SCHNEEFRÄSENÖL

5 W 30, 0,6 l

Art.-Nr. 112 899 /  
EAN-Nr. 400 371 804 4065  
**UVP 9,90 €**

### SCHNEEKETTEN

für 560 II & 620 E II

Art.-Nr. 112 902 /  
EAN-Nr. 400 371 804 4096  
**UVP 89,90 €**

### SCHNEEKETTEN

für 700 E

Art.-Nr. 112 985 /  
EAN-Nr. 400 371 804 5970  
**UVP 89,90 €**

# DAS RICHTIGE FÜR KLEINE GARTENFANS



## MINI GARTENSET

Umfangreiches Kinder-Gartenset  
Gewicht: 0,8 kg

Art.-Nr. 112 875 /  
EAN-Nr. 400 371 804 3792  
**UVP 16,90 €**



## MINIMOWER

Kinder-Rasenmäher mit Fangbox  
und Mähgeräusch, Gewicht: 1,0 kg

Art.-Nr. 112 733 /  
EAN-Nr. 400 371 804 1309  
**UVP 19,90 €**



## KIDTRAC

Tretauto mit aufklappbarer Haube  
Gewicht: 6,5 kg

Art.-Nr. 112 877 /  
EAN-Nr. 400 371 804 3822  
**UVP 119,90 €**



## ANHÄNGER für KidTrac

Anhänger passend für den KidTrac.  
Gewicht: 1,5 kg

Art.-Nr. 112 876 /  
EAN-Nr. 400 371 804 3815  
**UVP 29,90 €**



# ERSATZTEILE

SETZEN SIE AUF AL-KO ORIGINAL-  
ERSATZ- UND -ZUBEHÖRTEILE





### UNSERE ERFAHRUNG IST IHRE SICHERHEIT UND IHR KOMFORT

AL-KO Gardentech steht für höchste Qualität. So überzeugen die Produkte auch bei häufigem Gebrauch durch eine enorme Langlebigkeit. Dennoch können Verschleiß oder Reparaturen einen Austausch von Geräteteilen erfordern. In diesem Fall sollten Sie unbedingt auf AL-KO Original-Ersatz- und -Zubehörteile setzen. Denn höchste Qualität und absolute Sicherheit können nur von Komponenten gewährleistet werden, die den technischen und qualitativen Merkmalen eines jeden AL-KO Produktes bis ins kleinste Detail entsprechen.

Dafür sind die meisten aller benötigten Original-Ersatz- und Zubehörteile in Deutschland jederzeit abrufbar. Ein Service, der lange Ausfallzeiten Ihrer Geräte minimiert. Zudem ist nur bei einer Verwendung von AL-KO Original-Ersatz- und -Zubehörteilen sichergestellt, dass alle aufeinander abgestimmten Gerätekomponten optimal funktionieren und die hohe Qualität und Zuverlässigkeit des AL-KO Produktes stets gewahrt bleibt. Darüber hinaus greift die Garantie bzw. bleibt diese im Reparaturfall ausschließlich dann erhalten, wenn AL-KO Original-Ersatz- und -Zubehörteile genutzt werden.

Zudem verfügen AL-KO Original-Ersatzteile über weitere besondere Vorteile. Jede Verbesserung an den Serienprodukten wird auch auf die entsprechenden Original-Ersatzteile übertragen. Von der Schraube bis zur komplexen Steuerplatine: In AL-KO und solo by AL-KO Original-Teilen steckt das ganze Know-how aus vielen Jahrzehnten Herstellererfahrung.

Von AL-KO Original-Ersatz- und -Zubehörteilen profitieren auch unsere autorisierten Servicepartner. Stets passgenaue Komponenten sorgen für kurze Reparaturzeiten und ermöglichen kostengünstige Reparatur-Angebote. Kurzum: Sicher, hochwertig und immer passend – mit den AL-KO Original-Ersatz- und -Zubehörteilen trifft man bei Reparatur oder Wartung immer die richtige Wahl. Das ist die Grundlage für einen dauerhaften und verlässlichen Einsatz der Produkte.



# GESAMTÜBERSICHT TECHNISCHE DATEN



Bezeichnung	Art.-Nr.	Seite	Schall- druck- pegel	Schall- leistungs- pegel	Schall- leistungs- pegel	Unsicher- heits- faktor	Vibrations- wert	Unsicher- heits- faktor
			gemessen LpA [dB(A)]	gemessen LwA [dB(A)]	garantiert LwA [dB(A)]	Schall- druckpegel K <sub>pa</sub> [dB(A)]	garantiert ahw (m/s <sup>2</sup> )	K (m/s <sup>2</sup> )

## MÄHROBOTER

Robolinho® 700 W	127 569	30/31	–	56	60	–	–	–
Robolinho® 1200 W	127 570	30/31	–	56	60	–	–	–
Robolinho® 2000 W	127 571	30/31	–	56	60	–	–	–



## RASENMÄHER

4237 Li P	127 511	40/41	80	90	91	1	2,5	1,5
4237 Li SP	127 388	40/41	80	90	91	1	2,5	1,5
4757 Li SP	127 389	40/41	80	90	91	1	2,5	1,5
4757 Li VS	127 512	40/41	80	90	91	1	2,5	1,5
4218 P-A	127 450	46/47	86	95	96	2	6	2
4710 P-A	127 580	46/47	84,4	94,4	95	2	6	2
4710 SP-A	127 581	46/47	84,3	94,3	95	2	6	2
5210 SP-A	127 582	46/47	86,8	96,8	98	2	6	2
4238 SP-A	127 454	48/49	86	95	96	2	6	2
4738 SP-A	127 456	48/49	86	95	96	2	6	2
5239 SP-A	127 535	48/49	88	96	98	2	6	2
4739 VSI-A	127 536	48/49	86	95	96	2	6	2
4757 VS	127 393	50-53	86	95	96	2	6	2
5257 VS	127 394	50-53	88	96	98	2	6	2
4758 VSI	127 461	50-53	86	95	96	2	6	2
5278 VS	127 459	50-53	88	96	98	2	6	2
4858 VS ALU	127 449	50-53	86	95	96	2	6	2
5378 VS ALU	127 462	50-53	88	96	98	2	6	2
548 K	127 448	50-53	83	97	98	1	3,5	1,8
553 K	127 148	50-53	88	97	98	2	4	2





Bezeichnung	Art.-Nr.	Seite	Schall- druck- pegel	Schall- leistungs- pegel	Schall- leistungs- pegel	Unsicher- heits- faktor	Vibrations- wert	Unsicher- heits- faktor	
			gemessen LpA [dB(A)]	gemessen LwA [dB(A)]	garantiert LwA [dB(A)]	Schall- druckpegel K <sub>pa</sub> [dB(A)]	garantiert ahw (m/s <sup>2</sup> )	K (m/s <sup>2</sup> )	
<b>AUFSITZMÄHER</b>									
T 15-93.9 HDS-A	127 574	60/61	90	98	100	2	2/4	2	
T 22-111.7 HDS-A V2	127 445	60/61	90	98	100	2	2/4	2	
T 13-93.7 HD	127 416	62-65	90	98	100	2	2/4	2	
T 15-93.7 HD-A	127 417	62-65	90	98	100	2	2/4	2	
T 15-103.7 HD-A	127 418	62-65	90	98	100	2	2/4	2	
T 16-93.7 HD V2	127 443	62-65	90	98	100	2	2/4	2	
T 16-103.7 HD V2	127 444	62-65	90	98	100	2	2/4	2	
T 15-95.6 HD-A	127 367	72-75	90	98	100	2	2/4	2	
T 16-95.6 HD V2	127 369	72-75	90	98	100	2	2/4	2	
T 16-105.6 HD V2	127 370	72-75	90	98	100	2	2/4	2	
T 20-105.6 HD V2	127 371	72-75	90	98	100	2	2/4	2	
T 23-125.6 HD V2	127 363	72-75	94	104	105	2	2/4	2	
T 22-110.0 HDH-A V2	127 575	69-71/74	87,1	97,1	98	2	2/4	2	
R 7-63.8 A	127 486	80/81	89	96	98	2	2/3,4	2	
R 7-65.8 HD	127 487	80/81	a. A.*	a. A.*	a. A.*	a. A.*	a. A.*	a. A.*	
<b>VERTIKUTIERER</b>									
516	127 374	83	80,0	77,0	79,0	0,5	3,5	0,5	
518	127 375	83	80,0	92,5	93,0	0,5	3,5	0,5	



Technische Änderungen vorbehalten. \*a. A. = auf Anfrage

# GESAMTÜBERSICHT TECHNISCHE DATEN

Bezeichnung	Art.-Nr.	Seite	Schall- druck- pegel	Schall- leistungs- pegel	Schall- leistungs- pegel	Unsicher- heits- faktor	Vibrations- wert	Unsicher- heits- faktor
			gemessen LpA [dB(A)]	gemessen LwA [dB(A)]	garantiert LwA [dB(A)]	Schall- druckpegel K <sub>PA</sub> [dB(A)]	garantiert ahw (m/s <sup>2</sup> )	K (m/s <sup>2</sup> )
<b>MOTORSENSEN</b>								
GT 4235	127 436	88/93	77	94	96	2	2,7/1,6	1,5
116	127 150	89/92	91	107	110	3	7	1,5
116 B	127 483	89/92	91	107	110	3	7	1,5
118 L	127 151	90/92	104	111	116	5	9	1,5
118 B	127 152	90/92	104	111	116	5	9	1,5
120	127 153	90/92	94	111	113	2	9	1,5
132	127 433	91/93	95,3	110	113	3	7,2	1,5
141	127 434	91/93	95,7	110	113	3	8,2	1,5
<b>MULTITOOL</b>								
MT 42 / HTA 4245	127 437 / 127 438	96	80,7	91	96	3	2,4/1,4	1,5
MT 42 / CSA 4220	127 437 / 127 439	96	80,3	93,3	96	3	1,4/1,6	1,5
MT 42 / BCA 4235	127 437 / 127 463	96	84,3	94,3	96	3	2,0/0,5	1,5
<b>BALKENMÄHER</b>								
5001-R III	127 469	101	90	102	104	2	25,99	10,4
<b>KOMBIGERÄT</b>								
Combi BF 5002-R I	127 470	103	80	92	93	2	5,5	0,7
<b>MOTORHACKEN</b>								
7505 VR	127 321	105	83,8	95,4	96	0,4	7,39	0,22
<b>LAUBSAUGER / -BLÄSER</b>								
LB 4250	127 507	109/111	89,3	98	101	3	1,0	1,5
442	127 380	110/111	93,9	106,6	109	2,4	2,0	1,5
750 P	127 141	110/111	86	96	98	2	6	2
<b>MESSERHÄCKSLER</b>								
TCS Duotec 2500	119 684	113	102	113	115	2	–	–
TCS Duotec 3000	119 685	113	102	113	115	2	–	–





Bezeichnung	Art.-Nr.	Seite	Schall- druck- pegel	Schall- leistungs- pegel	Schall- leistungs- pegel	Unsicher- heits- faktor	Vibrations- wert	Unsicher- heits- faktor
			gemessen LpA [dB(A)]	gemessen LwA [dB(A)]	garantiert LwA [dB(A)]	Schall- druckpegel K <sub>PA</sub> [dB(A)]	garantiert ahw (m/s <sup>2</sup> )	K (m/s <sup>2</sup> )
<b>HECKENSCHEREN</b>								
HT 4245	127 510	116/119	80,5	93,1	95	2	1,8	1,5
HT 4260	127 440	116/119	80,5	93,1	95	2	1,8	1,5
163-50	127 325	118/119	95	104,3	107	3	2,12/2,91	1,5
163-70	127 326	118/119	94,2	104,3	107	3	2,12/2,91	1,5
166	127 304	119	85	96	98	1,8	<2,5	0,5



<b>KETTENSÄGEN</b>								
6240	127 392	124/128	99,5	110,1	113	3,0	8,5/9,0	1,5
6436	127 429	124/128	101,1	109,9	113	3,0	6,57/6,47	1,5
6442	127 430	124/128	101,5	110,9	113	3,0	6,88/6,96	1,5
6646	127 523	125/128	a. A.*	a. A.*	a. A.*	a. A.*	a. A.*	a. A.*
6651	127 524	125/128	a. A.*	a. A.*	a. A.*	a. A.*	a. A.*	a. A.*
6656	127 525	125/128	a. A.*	a. A.*	a. A.*	a. A.*	a. A.*	a. A.*
CS 4225 – 25 cm	127 551	126/129	88	103,3	108	3	2,2/2,5	1,5
CS 4230 – 30 cm	127 552	126/129	88	103,3	108	3	2,2/2,5	1,5
CS 4235 – 35 cm	127 553	126/129	88	103,3	108	3	2,2/2,5	1,5
621	127 253	127/129	90	103,9	106	2,5	5,0	1,5



<b>SCHNEEFRÄSEN</b>								
46 E	112 932	134/137	86	95	97	6	2,5	1,5
560 II	113 096	134/137	91	100	102	2	6	2
620 E II	112 935	134/137	91	100	102	2	6	2
700 E	112 931	135/137	94	103	105	2	6	2
760 TE	112 930	135/137	94	104	106	2	6	2



Technische Änderungen vorbehalten. \* a. A. = auf Anfrage





Bitte beachten Sie: Je nach Verfügbarkeit können auch reine solo oder AL-KO Produkte zur Auslieferung kommen, die baugleich sind und sich lediglich in der Optik von den gezeigten Produkten unterscheiden.







**Gültigkeit für Österreich**

**AL-KO Gardentech Austria GmbH**

Hauptstraße 52c  
8742 Obdach  
Austria  
Fon +43 35 78 25 15-0  
office@al-ko.at  
[www.al-ko.com/garden](http://www.al-ko.com/garden)

**Besuchen Sie uns auf:**

 **AL-KO Gardentech**

 **AL-KO Gardentech**

 **@alkogardentech**

Überreicht durch Ihren solo by AL-KO Partner:



Preisänderungen und technische Änderungen vorbehalten.  
Die Haftung für Irrtum und Druckfehler wird ausgeschlossen.  
Bestell-Nr. 2300947 (AT) / 01-2020